MÉTÉOR
MENSUEL
BELGIQUE 5 Fr.
SUISSE 0 Fr. 50
SCIENCE FICTION
N°46
A LA RECHERCHE DU "DOMINO VOLANT"
35 F

A LA RECHERCHE DU "DOMINO VOLANT"
CE JOUR-LÀ, LES ASTRONAUTES SPENCER, SPADE ET TEXAS, EN COMPAGNIE DU JEUNE LYCÉEN JEAN-FRANÇOIS VIDAL, ÉTAIENT RÉUNIS DANS LA SALLE D'ATTENTE D'UNE CLINIQUE CHIRURGICALE DE NEUILLY.
TEXTES DE LORTAC
GUILLAUME MARESTAN, LE GRAND PHYSICIEN FRANÇAIS QUE NOUS AVIONS RAMENÉ EN HÂTE SUR TERRE POUR QU'IL Y SOIT OPÉRÉ D'URGENCE (1), EST SAUVÉ! MON DIAGNOSTIC ÉTAIT ERRONÉ: LE SAVANT N'AVAIT PAS D'ABCÈS AU CERVEAU.
NÉANMOINS, SON ÉTAT ÉTAIT GRAVE EN RAISON DE SON ÂGE: 65 ANS. SES BULLETINS DE SANTÉ ONT ÉTÉ EN S'AMÉLIORANT... MAIS POURQUOI LE GRAND CHIRURGIEN FORTEL QUI LE SOIGNE ET QU'ON A SURNOMMÉ LE « DOCTEUR MIRACLE » NOUS A-T-IL CONVOQUÉS MYSTÉRIEUSEMENT?...
MESSIEURS, LE DOCTEUR FORTEL VOUS ATTEND.
VENEZ!
ASSEYEZ-VOUS, MESSIEURS. JE VOUS AI FAIT VENIR POUR VOUS DONNER DES NOUVELLES DU PROFESSEUR MARESTAN.
BONNES NOUVELLES, J'ESPÈRE?...
EXCELLENTES! MAIS JE VEUX VOUS PRÉSENTER D'ABORD QUELQU'UN QUI LE TOUCHE DE PRÈS...
MONSIEUR EST SON FILS, SANS DOUTE? CAR LA RESSEMBLANCE EST FRAPPANTE!
BONJOUR, DOCTEUR SPENCER.
M. MARESTAN FILS, JE SUPPOSE?... ENCHANTÉ!
NON, SPENCER. JE SUIS MARESTAN LUI-MÊME!
IMPOSSIBLE! IL A 65 ANS... ET VOUS 25 À PEINE!
C'EST POURTANT VRAI. LE « DOCTEUR MIRACLE », ME VOYANT PERDU, A TENTÉ SUR MOI AVEC MON AUTORISATION UNE EXPÉRIENCE AUDACIEUSE QUI A RÉUSSI... IL M'A RAJEUNI DE 45 ANS!
(1) VOIR LE PRÉCÉDENT NUMÉRO DE MÉTÉOR, LE « DOMINO VOLANT ».
2

© ARTIMA 1957

FANTASTIQUE!
DOCTEUR, JE VOUS EXPOSERAI UN AUTRE JOUR LE PROCESSUS DE CETTE OPÉRATION: RIEN DES PROCÉDÉS CONNUS, BOGOMOLETZ OU AUTRES. IL S'AGIT DE L'ABLATION DE CERTAINES CELLULES DU CERVEAU...
MAIS AUJOURD'HUI, JE SUIS TOUT À LA JOIE DE VOUS REVOIR, CHERS AMIS!
ET NOUS, DONC!
MOI AUSSI, MAÎTRE... C'EST UNE VÉRITABLE RÉSURRECTION!
VOUS VOUS DOUTEZ BIEN QUE, LE DOCTEUR MIRACLE M'AYANT RENDU MA JEUNESSE, JE VAIS REPRENDRE MES TRAVAUX... ET C'EST POUR VOUS EXPOSER MES PROJETS QUE JE VOUS AI RÉUNIS.
D'ABORD, JE VEUX TENTER DE RENFLOUER LE «DOMINO VOLANT», MON GIGANTESQUE AÉRONEF, ENGLOUTI DANS L'ATLANTIQUE.
J'AI RELEVÉ LE POINT LORS DE SA CHUTE...
JE SAIS. ET LE GOUVERNEMENT FRANÇAIS MET À MA DISPOSITION L'ABYSSCAPHE 3...
L'ABYSSCAPHE?... QU'EST-CE QUE C'EST QUE CETTE BÊTE-LÀ?...
UN SOUS-MARIN SPÉCIAL POUR GRANDES PROFONDEURS. CE MOT EST UN COMPOSÉ D'ABYSSUS, ABÎMES PROFONDS, ET SKAPHÉ, VAISSEAU!
L'«ABYSSCAPHE 3» EST DÉJÀ DESCENDU À 5.000 MÈTRES AU-DESSOUS DE LA SURFACE DE L'ATLANTIQUE. IL PEUT EMMENER CINQ PERSONNES EN SUS DE SON PILOTE. OR, J'AI EU L'OCCASION DE METTRE VOTRE COURAGE À L'ÉPREUVE...
VOULEZ-VOUS, CHERS AMIS, M'ACCOMPAGNER DANS CE VOYAGE SOUS-MARIN?
TROP HEUREUX DE VIVRE AVEC VOUS CETTE MERVEILLEUSE AVENTURE!
MERCI, PROFESSEUR, DE NOUS EN JUGER DIGNES!
VOUS M'EMMÈNERIEZ AUSSI, MAÎTRE? C'EST TROP D'HONNEUR!
BIEN ENTENDU, PETIT... SI TES PARENTS Y CONSENTENT!
CETTE NUIT-LÀ, TEXAS RÊVA...
VENEZ, TEXAS, JE VAIS VOUS RAJEUNIR, VOUS AUSSI!

DIABLE! J'AI EXAGÉRÉ LE RAJEUNISSEMENT!
MON BIBERON... VITE !
QU'EST-CE QUI T'ARRIVE ? TU AS DES CAUCHEMARS ?
NON, JE RETOMBE EN ENFANCE!
RENTRÉ CHEZ LUI, JEAN-FRANÇOIS...
CHERS PARENTS, JE VOUS SUPPLIE DE M'AUTORISER À ACCOMPAGNER LE MAÎTRE MARESTAN DANS SON EXPÉDITION!...
MAIS, MON ENFANT, IL Y AURA DE TERRIBLES DANGERS À AFFRONTER!
BEAUCOUP MOINS QUE POUR SE RENDRE PRÈS DES PLANÈTES LOINTAINES QUE J'AI APPROCHÉES... AVEC VOTRE PERMISSION!
JE COMPRENDS BIEN QUE CETTE EXPÉDITION RENDRA CÉLÈBRES SES PARTICIPANTS: DONC, TON AVENIR EST EN JEU, ET JE NE ME RECONNAIS PAS LE DROIT DE REFUSER!
MERCI, CHERS PARENTS!
VOILÀ ENCORE, POUR NOUS AUTRES, DE FOLLES ANGOISSES EN PERSPECTIVE!...
MAIS JEAN-FRANÇOIS, IVRE DE JOIE...
MAÎTRE... MES PARENTS M'AUTORISENT À VOUS ACCOMPAGNER!...
BRAVO, MON GARÇON!
QUELQUES JOURS PLUS TARD, DANS L'ARSENAL DE BREST, LE LIEUTENANT DE VAISSEAU BORDIER, FUTUR PILOTE DE L'EXPÉDITION...
MESSIEURS, VOICI NOTRE ABYSSCAPHE 3.
JE VAIS VOUS LE FAIRE VISITER, TANDIS QU'IL EST EN CALE SÈCHE.

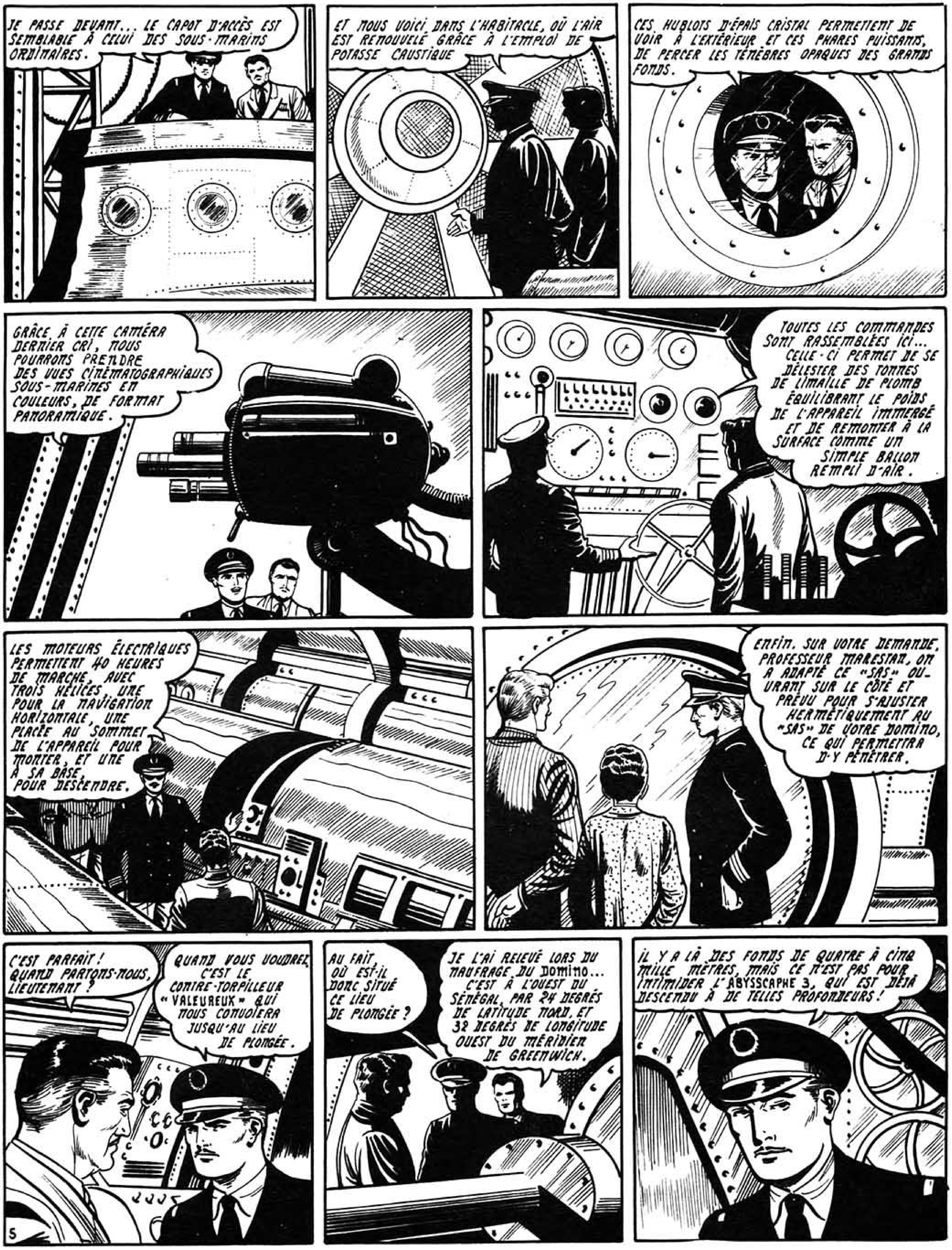
JE PASSE DEVANT... LE CAPOT D'ACCÈS EST SEMBLABLE À CELUI DES SOUS-MARINS ORDINAIRES.
ET NOUS VOICI DANS L'HABITACLE, OÙ L'AIR EST RENOUVELÉ GRÂCE À L'EMPLOI DE POTASSE CAUSTIQUE
CES HUBLOTS D'ÉPAIS CRISTAL PERMETTENT DE VOIR À L'EXTÉRIEUR ET CES PHARES PUISSANTS, DE PERCER LES TÉNÈBRES OPAQUES DES GRANDS FONDS.
GRÂCE À CETTE CAMÉRA DERNIER CRI, NOUS POURRONS PRENDRE DES VUES CINÉMATOGRAPHIQUES SOUS-MARINES EN COULEURS, DE FORMAT PANORAMIQUE.
TOUTES LES COMMANDES SONT RASSEMBLÉES ICI... CELLE-CI PERMET DE SE DÉLESTER DES TONNES DE LIMAILLE DE PLOMB ÉQUILIBRANT LE POIDS DE L'APPAREIL IMMERGÉ ET DE REMONTER À LA SURFACE COMME UN SIMPLE BALLON REMPLI D'AIR.
LES MOTEURS ÉLECTRIQUES PERMETTENT 40 HEURES DE MARCHE, AVEC TROIS HÉLICES, UNE POUR LA NAVIGATION HORIZONTALE, UNE PLACÉE AU SOMMET DE L'APPAREIL POUR MONTER, ET UNE À SA BASE, POUR DESCENDRE.
ENFIN, SUR VOTRE DEMANDE, PROFESSEUR MARESTAN, ON A ADAPTÉ CE «SAS» OUVRANT SUR LE CÔTÉ ET PRÉVU POUR S'AJUSTER HERMÉTIQUEMENT AU «SAS» DE VOTRE DOMINO, CE QUI PERMETTRA D'Y PÉNÉTRER.
C'EST PARFAIT ! QUAND PARTONS-NOUS, LIEUTENANT ?
QUAND VOUS VOUDREZ. C'EST LE CONTRE-TORPILLEUR «VALEUREUX» QUI NOUS CONVOIERA JUSQU'AU LIEU DE PLONGÉE.
AU FAIT, OÙ EST-IL DONC SITUÉ CE LIEU DE PLONGÉE ?
JE L'AI RELEVÉ LORS DU NAUFRAGE DU DOMINO... C'EST À L'OUEST DU SÉNÉGAL, PAR 24 DEGRÉS DE LATITUDE NORD, ET 32 DEGRÉS DE LONGITUDE OUEST DU MÉRIDIEN DE GREENWICH.
IL Y A LÀ DES FONDS DE QUATRE À CINQ MILLE MÈTRES, MAIS CE N'EST PAS POUR INTIMIDER L'ABYSSCAPHE 3, QUI EST DÉJÀ DESCENDU À DE TELLES PROFONDEURS !

LE JOUR MÊME, L'ABYSSCAPHE 3 EST PLACÉ À BORD DANS UN LOGEMENT PRÊT POUR LE RECEVOIR.
ET LE LENDEMAIN, NOS VOYAGEURS FRANCHISSENT LA PASSERELLE DU TORPILLEUR, QUI MET BIENTÔT LE CAP SUR DAKAR.
LES PREMIERS JOURS DE LA TRAVERSÉE, EN RAISON D'UNE MAUVAISE HOULE, TEXAS ET JEAN-FRANÇOIS...
SI CE MAL DE MER DOIT CONTINUER À ME TORTURER, JE DONNE MA DÉMISSION, ET JE RETOURNE DANS LA STRATOSPHÈRE!
NON, TEXAS, LA MER N'EST AGITÉE QU'EN SURFACE, ET L'ABYSSCAPHE, EN PLONGÉE, NE TANGUERA PAS PLUS QUE LE MÉTRO!
S'ÉTANT BIENTÔT «AMARINÉS», LES DEUX AMIS FONT LA JOIE DU CARRÉ DES OFFICIERS.
ENCORE UN «PLANTATION SONG», TEXAS!
TANDIS QUE LES AUDACIEUX COMPAGNONS VOGUENT VERS L'AFRIQUE, DANS LES CAVES D'UN IMMEUBLE D'UNE GRANDE CAPITALE SE TIENT UNE RÉUNION SECRÈTE...
TU SAIS LE MOT?
SOUTHAMPTON.
BIEN... PASSE!
LA SÉANCE EST OUVERTE.. NOTRE CHEF TCHEN-LI VA VOUS PARLER.
MES AMIS, L'HEURE EST GRAVE! LES JOURNAUX DISENT QUE LE PROFESSEUR MARESTAN, RAJEUNI PAR LE PROCÉDÉ FORTEL, VOGUE VERS DAKAR DANS L'ESPOIR DE RENFLOUER SON DOMINO VOLANT, AVEC L'AIDE DE L'ABYSSCAPHE 3.
VOUS SAVEZ QUE NOS AFFILIÉS MARKOS ET RAVAPOUR, DÉSIGNÉS POUR S'EMPARER DUDIT DOMINO, ONT ÉCHOUÉ ET TROUVÉ LA MORT DANS LEUR MISSION.
QUANT À SERNIKI, IL SE TROUVAIT À BORD DU DOMINO LORSQUE CELUI-CI EST TOMBÉ À LA MER, ET IL A CERTAINEMENT PERDU LA VIE DANS L'ACCIDENT.

HONORONS LEUR MÉMOIRE! LE CONSEIL A DÉCIDÉ D'ENVOYER UNE NOUVELLE MISSION POUR TENTER DE S'EMPARER DU DOMINO, OU TOUT AU MOINS DES PLANS DU PROFESSEUR MARESTAN.
LES PRESSES CLANDESTINES ONT IMPRIMÉ POUR DES MILLIONS DE FAUX DOLLARS, DONT LA PLUPART ONT ÉTÉ ÉCOULÉS. NOUS AVONS PU ACHETER UN HYDRAVION...
ET VOICI NOS DÉLÉGUÉS DAGMAR ET TAÏNESCO QUI, AVEC MOI-MÊME, PRENDRONT LEUR VOL CETTE NUIT POUR DAKAR, MUNIS DE PLEINS POUVOIRS ET DE CRÉDITS IMPORTANTS.
DEUX HEURES APRÈS...
NOUS APPROCHONS DE NOTRE AÉROPORT SECRET. FAISONS LES SIGNAUX LUMINEUX CONVENUS: EXTINCTION ET RALLUMAGE RÉPÉTÉ DE NOS PHARES.
DU HANGAR, ON A RÉPONDU DE MÊME... IL N'Y A PAS DE DANGER!... AVANÇONS.
ALORS, MILAGRO, TU NOUS ATTENDAIS?
OUI, CHEF: L'HYDRAVION EST PRÊT À PARTIR, LE PLEIN D'EAU ET D'ESSENCE EST FAIT, ON VA SORTIR L'APPAREIL
BIEN! TU RENTRERAS LA VOITURE. ET NOUS AUTRES, EMBARQUONS!
BONNE CHANCE, ET BON VOYAGE!
METS LES MOTEURS EN ROUTE, DAGMAR.
ET LE PUISSANT HYDRAVION DÉCOLLE ET PREND L'AIR EN DIRECTION DE DAKAR.
NOUS ARRIVERONS DEMAIN, APRÈS LA NUIT TOMBÉE... J'AI RECONNU, SUR LA CARTE, LE HANGAR CLANDESTIN OÙ L'ON NOUS ATTEND...

ET, LE SOIR SUIVANT...
C'EST ICI, EN BORDURE DE FORÊT, À 25 KILOMÈTRES DE DAKAR. DAGMAR, FAIS MARCHER NOS CLIGNOTANTS VERTS ET ROUGES.
D'EN BAS, ON NOUS A RÉPONDU! SORS LE TRAIN D'ATTERRISSAGE DE CET APPAREIL AMPHIBIE. TU PEUX TE POSER, LA PISTE EST PARALLÈLE À LA LISIÈRE DU BOIS.
BON VOYAGE, CHEF ?...
OUI, MERCI, WANOROS... RIEN DE NOUVEAU ?
VENEZ DANS MON BUREAU, TANDIS QUE MES HOMMES RENTRENT L'APPAREIL.
LA RADIO VIENT D'ANNONCER L'ARRIVÉE PROCHAINE DU PROFESSEUR MARESTAN, À BORD DU TORPILLEUR VALEUREUX QUI TRANSPORTE L'ABYSSCAPHE 3... ILS SERONT LÀ DEMAIN MATIN.
SELON VOS INSTRUCTIONS, J'AI ACHETÉ UN CARGO DONT J'AI FAIT AMÉNAGER LE PONT EN PASSERELLE DE LANCEMENT POUR NOTRE HYDRAVION.
PARFAIT!
AU PETIT JOUR...
C'EST LE «VALEUREUX»! PROFESSEUR MARESTAN, VOUS AUREZ BIENTÔT AFFAIRE À NOUS !
IGNORANT LE COMPLOT QUI SE TRAMAIT CONTRE EUX, LES PASSAGERS DU TORPILLEUR...
DU QUAI, ON NOUS FAIT DES SIGNAUX !... SERIONS-NOUS ATTENDUS ? PAR QUI ?...
MAIS D'ABORD, PROFESSEUR, PAR LES AUTORITÉS; VOUS ÊTES UN PERSONNAGE CÉLÈBRE, EN MISSION OFFICIELLE... DE PLUS, TOUS LES GRANDS JOURNAUX ONT ENVOYÉ DES CORRESPONDANTS SPÉCIAUX...
ET LES REPORTERS, EN EFFET, ...
NOS TENTATIVES NE PASSERONT PAS INAPERÇUES, ET JE LE REGRETTE VIVEMENT!

ALORS, PROFESSEUR... QUAND COMPTEZ-VOUS RENFLOUER LE DOMINO ?
PAS SI VITE ! CELA DÉPENDRA D'ABORD DE L'ÉTAT DE LA MER, DU TEMPS QUE NOUS METTRONS À REPÉRER L'ÉPAVE, ETC...
LE SOIR, AU CARRÉ DES OFFICIERS, À BORD DU « VALEUREUX »...
ÉCOUTEZ CE QUE PUBLIE LE CRI DE DAKAR : « AYANT, TEL FAUST, MIRACULEUSEMENT RETROUVÉ SES VINGT ANS, LE PROFESSEUR MARESTAN VA S'ÉLANCER, EN SCAPHANDRE AUTONOME ET AVEC UNE ARDEUR JUVÉNILE, À LA RECHERCHE DE SON ASTRONEF COULÉ PAR 4.000 MÈTRES DE FOND ».
ET VOILÀ COMME ON ÉCRIT L'HISTOIRE !... AU DIABLE LES JOURNAUX ET LES JOURNALISTES ! JE NE VEUX PLUS ACCEPTER D'INTERVIEW !
JAMAIS AUCUN CANCRE, À L'ÉCOLE PRIMAIRE, N'A ÉMIS PAREILLE BOURDE, N'EST-CE PAS, JEAN-FRANÇOIS ? L'AUTEUR IGNORE QU'UN MÈTRE CUBE D'EAU PÈSE 1.000 KILOS ET QUE, PAR CONSÉQUENT, À 4.000 MÈTRES DE PROFONDEUR RÈGNE UNE PRESSION DE 4 MILLIONS DE TONNES !
EN SCAPHANDRE AUTONOME, NON PROTÉGÉ, NUL N'EST DESCENDU PLUS BAS QUE 60 MÈTRES. UN SOUS-MARIN NE VA GUÈRE AU DELÀ DE 75 MÈTRES ET SEULS DES APPAREILS COMME NOTRE ABYSSCAPHE, OU NOTRE SUPER-SCAPHANDRE (PEU MANIABLE, VU SON POIDS), PEUVENT AFFRONTER LES PRESSIONS ÉNORMES DES GRANDS FONDS MARINS !
AU POINT DU JOUR, LE « VALEUREUX » APPAREILLE ET FAIT ROUTE À L'OUEST.
NOUS N'ATTEINDRONS QUE DEMAIN MATIN L'ENDROIT OÙ LE DOMINO VOLANT EST TOMBÉ.
ET LE LENDEMAIN, À MIDI, ON FAIT LE POINT.
NOUS SOMMES, AUSSI EXACTEMENT QUE POSSIBLE, AU LIEU PRÉCISÉ PAR LES OBSERVATIONS DU DOCTEUR SPENCER.
JE VAIS DÉTERMINER LA PROFONDEUR À LAQUELLE SE TROUVE L'ÉPAVE AU MOYEN DE CETTE SORTE DE « RADAR SONORE », QUI ENVOIE UN FAISCEAU D'ONDES SONORES (INAUDIBLES, PARCE QU'ULTRA-COURTES)...
ON CALCULE ALORS LE TEMPS MIS POUR RECEVOIR L'ÉCHO RÉFLÉCHI AU FOND DE LA MER ET AMPLIFIÉ PAR UN SYSTÈME DE LAMPES. CE PROCÉDÉ M'APPREND QUE L'OCÉAN A ICI 4.875 MÈTRES DE PROFONDEUR. NOTRE ABYSSCAPHE Y ATTEINDRA AISÉMENT.
NOUS ALLONS PROCÉDER D'ABORD À UNE MODESTE PLONGÉE D'ESSAI POUR VÉRIFIER NOS APPAREILS... ET AUSSI, MESSIEURS, POUR VOUS DONNER EN QUELQUE SORTE, LE « BAPTÊME SOUS-MARIN » !...

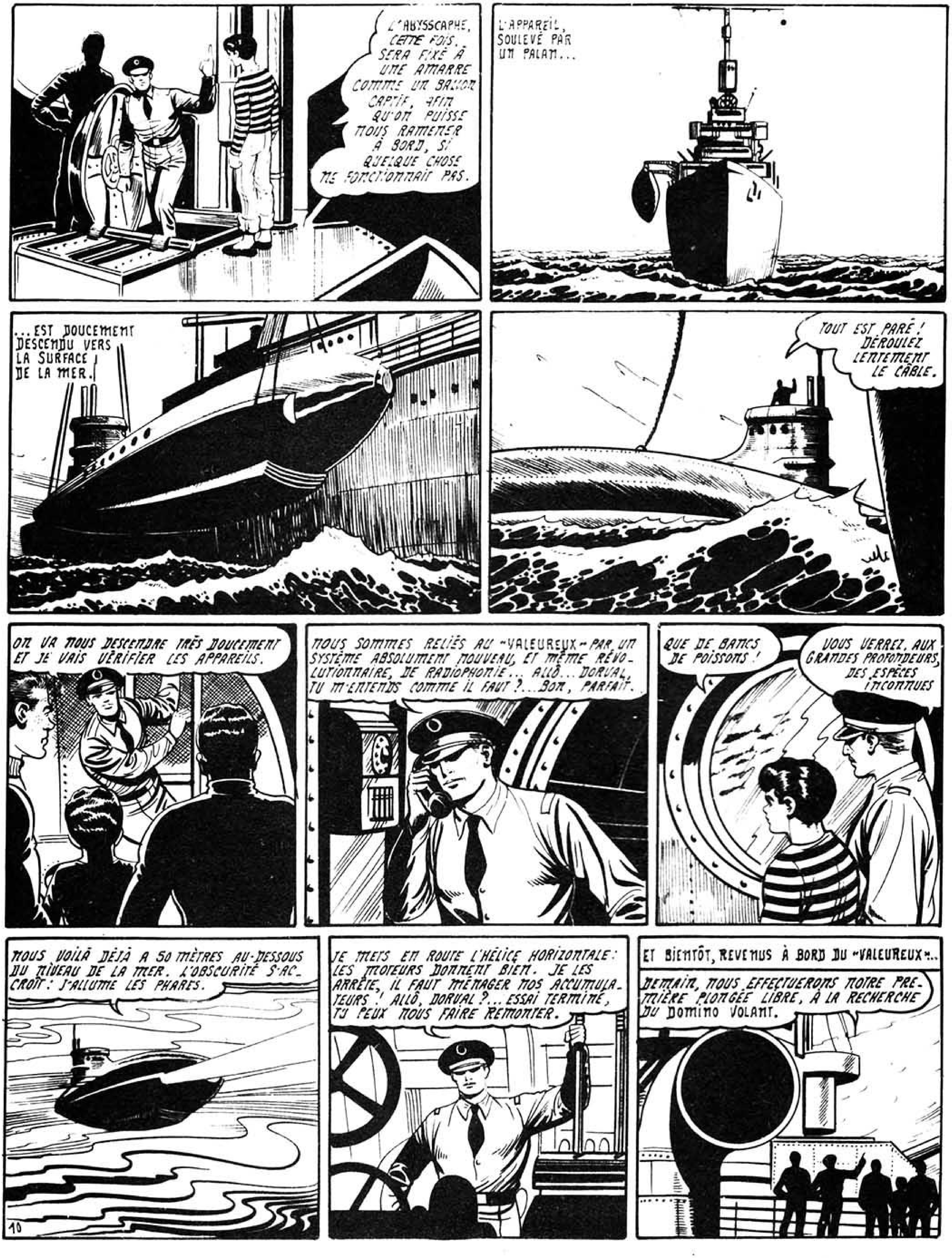
L'ABYSSCAPHE, CETTE FOIS, SERA FIXÉ À UNE AMARRE COMME UN BALLON CAPTIF, AFIN QU'ON PUISSE NOUS RAMENER À BORD, SI QUELQUE CHOSE NE FONCTIONNAIT PAS.
L'APPAREIL, SOULEVÉ PAR UN PALAN...
...EST DOUCEMENT DESCENDU VERS LA SURFACE DE LA MER.
TOUT EST PARÉ ! DÉROULEZ LENTEMENT LE CÂBLE.
ON VA NOUS DESCENDRE TRÈS DOUCEMENT ET JE VAIS VÉRIFIER LES APPAREILS.
NOUS SOMMES RELIÉS AU "VALEUREUX" PAR UN SYSTÈME ABSOLUMENT NOUVEAU, ET MÊME RÉVOLUTIONNAIRE, DE RADIOPHONIE... ALLÔ... DORVAL, TU M'ENTENDS COMME IL FAUT ?... BON, PARFAIT.
QUE DE BANCS DE POISSONS !
VOUS VERREZ, AUX GRANDES PROFONDEURS, DES ESPÈCES INCONNUES
NOUS VOILÀ DÉJÀ À 50 MÈTRES AU-DESSOUS DU NIVEAU DE LA MER. L'OBSCURITÉ S'ACCROÎT : J'ALLUME LES PHARES.
JE METS EN ROUTE L'HÉLICE HORIZONTALE : LES MOTEURS DONNENT BIEN. JE LES ARRÊTE, IL FAUT MÉNAGER NOS ACCUMULATEURS ! ALLÔ, DORVAL ?... ESSAI TERMINÉ, TU PEUX NOUS FAIRE REMONTER.
ET BIENTÔT, REVENUS À BORD DU "VALEUREUX"...
DEMAIN, NOUS EFFECTUERONS NOTRE PREMIÈRE PLONGÉE LIBRE, À LA RECHERCHE DU DOMINO VOLANT.
10

LE PROFESSEUR MARESTAN NE VEUT ABSOLUMENT PAS RENSEIGNER LES JOURNALISTES... ENVOIE TOUT DE MÊME UN COMMUNIQUÉ: LE MONDE ENTIER A LES YEUX SUR NOUS!
ALLÔ... ICI LE TORPILLEUR VALEUREUX, AYANT À BORD L'ABYSSCAPHE 3. CET APPAREIL A EFFECTUÉ AUJOURD'HUI UNE PLONGÉE D'ESSAI SATISFAISANTE ET SE METTRA DÈS DEMAIN À LA RECHERCHE DE L'ÉPAVE DU DOMINO VOLANT.
ET, À DAKAR, LES CONJURÉS ENTENDENT...
«SE METTRA DÈS DEMAIN À LA RECHERCHE DU DOMINO VOLANT».
ILS SONT VRAIMENT GENTILS DE NOUS RENSEIGNER! NOTRE CARGO VA LEVER L'ANCRE ET METTRE LE CAP SUR LE VALEUREUX.
NOUS DONNANT COMME REPORTERS D'UN JOURNAL YANKEE, ET NOTRE BATEAU BATTANT PAVILLON AMÉRICAIN, NOUS NE SERONS PAS SUSPECTS... ET, À TOUTE ÉVENTUALITÉ, NOTRE HYDRAVION EST À BORD!
LE LENDEMAIN...
LARGUEZ TOUT DÈS QUE J'AURAI FERMÉ LE CAPOT!
JE METS EN ROUTE, À VITESSE RÉDUITE, L'HÉLICE SUPÉRIEURE, AFIN DE FREINER NOTRE DESCENTE EN CHUTE LIBRE. NOUS SOMMES ICI À LA VERTICALE EXACTE DU POINT REPÉRÉ PAR VOUS, DOCTEUR SPENCER.
REPÈRE TOUT APPROXIMATIF, NE L'OUBLIEZ PAS, CAR LORSQUE J'AI RELEVÉ CE POINT, NOTRE FUSÉE AVANÇAIT À GRANDE VITESSE. J'ESTIME QU'IL PEUT Y AVOIR QUELQUES KILOMÈTRES D'ERREUR.
EH BIEN, NOUS CHERCHERONS! NOUS VOICI DÉJÀ À 500 MÈTRES DE PROFONDEUR.
LES FEUX DE NOS PHARES ATTIRENT TOUT D'ABORD LES POISSONS QUI, VIVANT DANS L'OBSCURITÉ ET PRESQUE AVEUGLES, FUIENT BIENTÔT CETTE LUMIÈRE QUI LES ÉBLOUIT.
950 MÈTRES... 1000 MÈTRES... NOUS METTRONS DEUX HEURES POUR ATTEINDRE LE FOND, DES CHANGEMENTS DE PRESSION TROP BRUSQUES POURRAIENT AVOIR DE FÂCHEUX EFFETS SUR LE MÉTAL DE NOTRE COQUE.
11

DEUX HEURES APRÈS...
4.850 MÈTRES... NOUS ALLONS BIENTÔT ATTEINDRE LE FOND OÙ IL NE FAUT SE POSER QU'AVEC CIRCONSPECTION: S'IL EST DE ROCHE, UN CHOC VIOLENT PEUT ENDOMMAGER NOTRE APPAREIL. S'IL EST DE SABLE, IL FAUT REDOUTER L'ENLISEMENT.
BRAVO, LIEUTENANT. VOUS VOUS ÊTES POSÉ COMME UNE FLEUR! MAIS PAS PLUS DE DOMINO AUX ENVIRONS QUE DE BEURRE EN BROCHE!
CE PITON ROCHEUX, COURONNÉ D'ALGUES ARBORESCENTES, NOUS SERVIRA DE REPÈRE. LE PRENANT COMME CENTRE, IL FAUT EXPLORER SUCCESSIVEMENT DIVERS RAYONS.
CET APPAREIL SE CONDUIT COMME CERTAINS HÉLICOPTÈRES. JE METS EN ROUTE L'HÉLICE VERTICALE POUR DÉCOLLER, ET J'EMBRAYE ENSUITE L'HÉLICE HORIZONTALE POUR AVANCER.
OH! REGARDEZ, LÀ... DEVANT NOUS!...
UNE ÉPAVE... LES RESTES D'UN NAVIRE COULÉ!
FAISONS-EN LE TOUR!
ON DEVINE ENCORE SON NOM À L'ARRIÈRE... SAN TELMO. UNE CARAVELLE DU XVème SIÈCLE!
PEUT-ÊTRE UNE DE CELLES QUI ACCOMPAGNAIENT COLOMB VERS LES TERRES NOUVELLES... SA ROUTE PASSAIT PAR ICI!
SAN TELMO
CE NAVIRE AVAIT QUATRE CANONS, ENCORE VISIBLES, MALGRÉ LES COQUILLAGES QUI LES RECOUVRENT.
JE VAIS ENREGISTRER UN FILM... DOCUMENT UNIQUE!
VOYEZ DONC... CET ANIMAL FANTASTIQUE! SORTE DE POISSON-LUNE PHOSPHORESCENT...
IL A AU MOINS DIX MÈTRES DE LONG! IL S'APPROCHE, COMME FASCINÉ PAR NOS PHARES!
NE DIRAIT-ON PAS QU'IL VEUT NOUS ATTAQUER?
SI! IL NOUS PREND POUR DES ENNEMIS DE SA RACE ET IL S'AVANCE, MENAÇANT, SON ÉNORME GUEULE OUVERTE!

RIEN À CRAINDRE: NOUS SOMMES TROP GROS POUR QU'IL NOUS AVALE COMME LA BALEINE FIT DE JONAS... ET S'IL VEUT NOUS MORDRE, IL SE CASSERA LES DENTS SUR LE MÉTAL DE NOTRE COQUE! JE VAIS LE FILMER...
MAIS LA FORCE DE CE MONSTRE EST TELLE QU'IL A CULBUTÉ L'ABYSSCAPHE DANS SON ÉLAN FORCENÉ!
LE CHOC A DÛ CAUSER PLUS DE MAL À L'AGRESSEUR QU'À NOUS-MÊMES, ET IL S'ENFUIT SANS DEMANDER SON RESTE!
QUELLES PERSPECTIVES ÉTONNANTES, QUELLE FAUNE ET QUELLE FLORE EXTRAORDINAIRES! MAIS, HÉLAS! TOUJOURS PAS DE DOMINO!
MAIS APRÈS PLUSIEURS HEURES DE RECHERCHES VAINES...
PROFESSEUR!... VOYEZ DONC LÀ-BAS... N'EST-CE PAS LE «DOUBLE-SIX» QUI CARACTÉRISE VOTRE DOMINO?
PEUT-ÊTRE... RAPPROCHONS-NOUS, BORDIER, JE VOUS PRIE.
PLUS DE DOUTE!... C'EST BIEN LÀ L'ÉPAVE DE MON PAUVRE ASTRONEF!...
HÉLAS! IL EST AUX TROIS QUARTS ENLISÉ! IL S'EST BRISÉ DANS SA CHUTE, ET L'EAU A ENVAHI EN PARTIE L'INTÉRIEUR! IMPOSSIBLE DE SONGER À UN RENFLOUEMENT!
DE TOUTE FACON, IL FAUT IMMÉDIATEMENT AVERTIR LE 'VALEUREUX DE NOTRE TROUVAILLE.
ALLÔ, DORVAL? NOUS SOMMES SUR L'ÉPAVE. JE DOIS ÊTRE À QUELQUE CINQ MILLES AU SUD-SUD-EST PAR RAPPORT AU VALEUREUX. GAGNEZ CE POINT ET PRÉVENEZ-MOI DÈS QUE VOUS Y SEREZ... JE NE BOUGE PLUS._
ET VINGT MINUTES PLUS TARD...
ALLÔ, DORVAL? VOUS AVEZ GAGNÉ LE POINT INDIQUÉ? BON! JE VAIS LÂCHER LA BOUÉE PRÉVUE ET RÉGLER SA FUSÉE AUTOMATIQUE POUR QU'ELLE S'ALLUME EN ATTEIGNANT LA SURFACE... TÂCHEZ DE LA REPÉRER!

ET, À BORD DU TORPILLEUR...
LA NUIT TOMBE: TANT MIEUX, LA FUSÉE MARQUANT LA BOUÉE SERA PLUS VISIBLE. GUETTONS-LA...
OH! LA VOICI PAR BABORD DEVANT. GOUVERNONS DROIT DESSUS ET TÂCHONS ENSUITE DE NOUS MAINTENIR SUR PLACE. PAS DE VENT NI DE HOULE... AVEC CE CALME PLAT, LA DÉRIVE SERA PEU SENSIBLE.
DORVAL, INFORMEZ BORDIER QUE NOUS SOMMES SUR SA BOUÉE.
BIEN, COMMANDANT.
APPROCHONS-NOUS ENCORE... BORDIER, CROISEZ AU-DESSUS DE L'ÉPAVE, ET LE PLUS PRÈS POSSIBLE, JE VOUS PRIE.
MAIS, PROFESSEUR, VOUS RENONCEZ, N'EST-CE PAS À TOUT ESPOIR DE RENFLOUEMENT?
HÉLAS! IL LE FAUT BIEN! MAIS JE VOUDRAIS POUVOIR RÉCUPÉRER LES PLANS ET DOCUMENTS, QUI REPRÉSENTENT QUARANTE ANNÉES DE MON LABEUR!
ET OÙ SONT-ILS?
ENFERMÉS DANS UN COFFRE-FORT. J'ESPÉRAIS POUVOIR ENTRER DANS LE DOMINO PAR SON "SAS" LATÉRAL, EN PRÉVISION DE QUOI JE VOUS AI PRIÉ D'AMÉNAGER SUR L'ABYSSCAPHE 3 UN "SAS" CORRESPONDANT.
MAIS L'ASTRONEF EST PROFONDÉMENT ENLISÉ ET IL FAUDRAIT POUVOIR ENLEVER LE SABLE QUI OBSTRUE LA PORTE DU SAS.
C'EST POSSIBLE, EN ADAPTANT À L'ABYSSCAPHE UN SYSTÈME D'ASPIRATEUR QUI AVALERA L'EXCÉDENT DE SABLE... CETTE MODIFICATION NE PEUT S'EFFECTUER, BIEN ENTENDU, QU'À BORD DU "VALEUREUX".
NOUS ALLONS REMONTER, MAIS AUPARAVANT JE VAIS ANCRER ICI UN FANAL ROUGE QUI NOUS PERMETTRA DE RETROUVER L'ÉPAVE LORS D'UNE PROCHAINE PLONGÉE.
TANDIS QUE L'OFFICIER MANŒUVRE LES COMMANDES AFIN DE PROPULSER LE FANAL AU DEHORS,
VOYEZ DONC, LÀ... DERRIÈRE CE HUBLOT DU DOMINO... QUELQUE CHOSE QUI BOUGE!
14

RAPPROCHONS-NOUS !
...... !!....??...
JE RÊVE ! C'EST UNE FACE HUMAINE... OU PLUTÔT UN SPECTRE... UN FANTÔME !
NON ! C'EST SERNIKI ! COMBIEN MAIGRI, MAIS ENCORE RECONNAISSABLE... ET, EN DÉPIT DE TOUT, VIVANT !
NOUS LE CROYIONS TOUS MORT... IL A DONC SURVÉCU ? C'EST INCROYABLE !...
COMBIEN DE TEMPS Y A-T-IL QUE LE DOMINO S'EST ENGLOUTI DANS L'ATLANTIQUE, PROFESSEUR ?...
DEUX MOIS, EXACTEMENT.
À CE MOMENT, SERNIKI MANQUAIT DE VIVRES ET C'EST PAR DÉSESPOIR QU'IL A DÛ MANŒUVRER AU HASARD LES COMMANDES DU DOMINO, PROVOQUANT AINSI LA CATASTROPHE !
COMMENT N'A-T-IL PAS ÉTÉ TUÉ DANS LA CHUTE DE L'ASTRONEF ? ET COMMENT A-T-IL PU VIVRE DEPUIS DEUX MOIS ?... MYSTÈRE !
LE PAUVRE DIABLE EST MAIGRE ET SEC COMME UN HARENG SAUR ! MALGRÉ SES FAUTES, -JE DIRAI MÊME SES CRIMES- IL FAIT PITIÉ !
OUI... ET C'EST QUAND MÊME UNE CRÉATURE HUMAINE, IL FAUT LE SECOURIR... MAIS COMMENT ?
APPROCHONS-NOUS AU PLUS PRÈS DE SON HUBLOT, ET CORRESPONDONS AVEC LUI AU MOYEN D'ÉCRITEAUX QU'ÉCLAIRERONT NOS PHARES.
ET BIENTÔT, GRÂCE À CE PROCÉDÉ, SERNIKI CONTA SA TRAGIQUE ODYSSÉE.
LORS DE LA CHUTE DU DOMINO, JE FUS BRUTALEMENT PRÉCIPITÉ À TERRE ET DUS RESTER LONGTEMPS ÉVANOUI. ENSUITE...
L'ÉCLAIRAGE DE SECOURS FONCTIONNAIT ENCORE... QU'EST-IL ARRIVÉ ? L'ASTRONEF S'EST-IL ÉCRASÉ AU SOL ?...
15

C'EST BIEN PIRE ! IL EST TOMBÉ DANS LA MER !... CETTE FOIS, JE SUIS IRRÉMÉDIABLEMENT PERDU !...
MAIS L'ESPOIR ÉTANT PROFONDÉMENT ANCRÉ AU COEUR DE L'HOMME...
QUI SAIT ? LE PROFESSEUR MARESTAN VOUDRA PEUT-ÊTRE RÉCUPÉRER SON MERVEILLEUX DOMINO, FÛT-IL ENGLOUTI AU FOND DES MERS !
LE PRINCIPAL EST DE POUVOIR ATTENDRE CE SECOURS... IMPROBABLE, MAIS NON IMPOSSIBLE ! IL ME FAUT D'ABORD MESURER L'ÉTENDUE DES DÉGÂTS SUBIS PAR L'APPAREIL.
LE TIERS DE L'ASTRONEF EST ENVAHI PAR L'EAU, MAIS UNE PARTIE DES CLOISONS INTÉRIEURES A RÉSISTÉ, ET JE ME TROUVE DANS UN COMPARTIMENT PARFAITEMENT ÉTANCHE AVEC LES PRODUITS NÉCESSAIRES POUR RENOUVELER L'AIR RESPIRABLE.
LE CHOC A DÉMOLI LA PORTE DE CE PLACARD SECRET, DONT J'IGNORAIS L'EXISTENCE, ET QUI CONTIENT DES VIVRES : EN ME RATIONNANT SÉVÈREMENT, J'AI LÀ DE QUOI SUBSISTER DURANT PLUSIEURS SEMAINES...
MAIS J'ARRIVAIS AU BOUT DE MES PROVISIONS, ET L'ÉLECTRICITÉ S'ÉTAIT ÉTEINTE... J'ALLAIS MOURIR DE FAIM, TOUT SEUL, DANS LA NUIT, ET J'AVAIS ATTEINT LES BORNES DU DÉSESPOIR ! ENFIN, VOUS VOICI... SAUVEZ-MOI !
SERNIKI, NOUS VOUS TIRERONS DE LÀ, ET NOUS VOUS PROMETTONS L'INDULGENCE SI VOUS AIDEZ LE PROFESSEUR MARESTAN À RÉCUPÉRER SES PLANS. NOUS REMONTONS CHERCHER DU MATÉRIEL ET NOUS REVIENDRONS DEMAIN... COURAGE !
NOUS ALLONS REGAGNER LA SURFACE EN LARGUANT NOTRE LIMAILLE DE PLOMB, EXACTEMENT COMME UN AÉRONAUTE S'ÉLÈVE DANS LES AIRS EN JETANT DU LEST.
J'EN VIDE JUSTE ASSEZ POUR QUE NOUS AYONS UNE FORCE ASCENSIONNELLE SUFFISANTE POUR REMONTER TRÈS LENTEMENT...
ET, DEUX HEURES PLUS TARD...
OUF !... UN PEU D'AIR FRAIS EST JOLIMENT AGRÉABLE À RESPIRER !...
16

MAIS... OÙ DONC EST LE VALEUREUX?
IL A DÛ DÉRIVER... AH! J'ENTREVOIS LÀ-BAS SES FEUX DE POSITION... JE VAIS ALLUMER NOS PHARES ET LANCERAI UNE FUSÉE SI C'EST NÉCESSAIRE.
INUTILE, NOUS AVONS ÉTÉ VUS... LE TORPILLEUR VIENT VERS NOUS.
ET, 20 MINUTES APRÈS...
BRAVO! VOUS AVEZ DÉCOUVERT L'ÉPAVE DU PREMIER COUP! C'EST UN SUCCÈS!
ET LE PLUS MERVEILLEUX, C'EST QU'IL Y A UN HOMME VIVANT À BORD DU DOMINO!
SUR LE CARGO, LES CONJURÉS ANXIEUX SONT À L'ÉCOUTE DE LA RADIO.
AUJOURD'HUI, L'"ABYSSCAPHE" A DÉCOUVERT L'ÉPAVE DU DOMINO... GRANDE FUT LA STUPEUR DES OCCUPANTS DU SUBMERSIBLE EN APERCEVANT, DERRIÈRE UN HUBLOT DE L'ASTRONEF, UN SURVIVANT!
PAS POSSIBLE! NOTRE AFFILIÉ SERNIKI N'AURAIT DONC PAS PÉRI?...
CE RESCAPÉ EST UN MALFAITEUR, RESPONSABLE DE LA PERTE DU DOMINO, QU'ON RENONCE À RENFLOUER. NÉANMOINS, LE PROFESSEUR MARESTAN ESPÈRE, LORS D'UNE PROCHAINE PLONGÉE, SAUVER SES PLANS EN MÊME TEMPS QUE LE SURVIVANT ENFERMÉ DANS UN COMPARTIMENT ÉTANCHE DE L'ASTRONEF COULÉ.
VOILÀ QUI NOUS DICTE NOTRE CONDUITE: DÈS DEMAIN, NOUS AGIRONS!
SUR LE TORPILLEUR, DES MÉCANICIENS PASSENT LA NUIT À SOUDER SUR L'"ABYSSCAPHE" UN DISPO. SITIF POUR ASPIRER LE SABLE...
... ET DÈS L'AUBE SUIVANTE, LE SUBMERSIBLE EMMÈNE LES HARDIS NAVIGATEURS EN UNE NOUVELLE PLONGÉE.
17

SEUL DANS L'ASTRONEF COULÉ, SERNIKI AVAIT PASSÉ UNE NUIT D'ANGOISSE...
REVIENDRONT-ILS ? ILS ONT SÛREMENT RENONCÉ À RENFLOUER LE DOMINO, TÂCHE IMPOSSIBLE !... ALORS, POURQUOI COURRAIENT-ILS LES RISQUES D'UNE NOUVELLE PLONGÉE ?
SI ! ILS REVIENDRONT ! SANS QUOI ILS N'AURAIENT PAS PLACÉ LÀ CE FANAL DESTINÉ À REPÉRER L'ÉPAVE !
OUI, ILS REVIENDRONT ! POUR RECHERCHER LES DOCUMENTS DE MARESTAN QUI SONT LÀ, RANGÉS DANS LE COFFRE-FORT OUVERT...
ILS ONT MÊME ÉCRIT « QU'ILS SERAIENT INDULGENTS POUR MES FAUTES », SI JE LES AIDAIS À RÉCUPÉRER LES PLANS DE MARESTAN. MAIS JUSQU'OÙ CETTE INDULGENCE IRA-T-ELLE ?
ILS OBTIENDRONT DE MES JUGES UNE ATTÉNUATION DE PEINE : TRENTE ANS DE PRISON AU LIEU D'UNE CONDAMNATION À PERPÉTUITÉ ... C'EST DÉRISOIRE !
MAIS J'Y SONGE : J'AI LÀ UN EXCELLENT MOYEN DE LES CONTRAINDRE À ME RENDRE MA LIBERTÉ IMMÉDIATE ! JE VAIS REFERMER CE COFFRE-FORT À SECRET ! NUL NE POURRA DEVINER LE MOT QUE J'AURAI CHOISI, ET QUI EN SERA LE « SÉSAME, OUVRE-TOI » !
LE COFFRE EST BIEN TROP LOURD POUR QU'ILS PUISSENT L'EMPORTER DANS LEUR SUBMERSIBLE... SI JE NE LIVRE PAS LE MOT À MARESTAN, IL DEVRA RENONCER À RÉCUPÉRER SES PRÉCIEUX DOCUMENTS !
JE POSSÈDE DONC LÀ UNE MONNAIE D'ÉCHANGE INESTIMABLE : LE MOT PERMETTANT D'OUVRIR LE COFFRE À SECRET ! ET JE NE LE RÉVÉLERAI QUE CONTRE MA LIBERTÉ SANS CONDITION !
AU MATIN...
ENFIN ! LES VOICI ... JE SUIS SAUVÉ !
SERNIKI EST AUX AGUETS... IL POURRA NOUS AIDER, LE MOMENT VENU, EN ACTIONNANT LA PORTE DU SAS QUI NE PEUT S'OUVRIR QUE DE L'INTÉRIEUR.

MÉTÉOR Nº 47 paraîtra en MARS, sous le titre "OPÉRATION DÉLUGE"

J'AI TOUT DU CHEVALIER MOYENÂGEUX LÀ-DEDANS!
UN RÉSERVOIR D'AIR COMPRIMÉ PLACÉ SUR VOTRE DOS, REND INUTILES LA POMPE ET LE TUYAU, INÉVITABLES DANS LES SCAPHANDRES ORDINAIRES.
JE VAIS OUVRIR LE «SAS» OU COMPARTIMENT ÉTANCHE, ET QUAND IL SERA PLEIN D'EAU, LA DOUBLE PORTE S'OUVRIRA SUR L'EXTÉRIEUR, ET VOUS SORTIREZ. VOICI LES OUTILS POUR APLANIR LA BOSSE DE LA COQUE DU DOMINO.
VOICI ÉGALEMENT UN FUSIL À PUISSANT RESSORT, POUR LA CHASSE SOUS-MARINE: IL EST BON QUE VOUS SOYEZ ARMÉ!
TOUT CELA EST DIABLEMENT LOURD... JE NE PEUX PAS REMUER!
MAIS DÈS QUE VOUS SEREZ PLONGÉ DANS L'EAU, LE SCAPHANDRE VOUS SEMBLERA PLUS LÉGER ET VOS MOUVEMENTS SERONT BIEN PLUS FACILES.
SITÔT QUE J'AURAI REFERMÉ SUR VOUS CETTE PORTE INTÉRIEURE DU SAS, J'INTRODUIRAI L'EAU DANS CE COMPARTIMENT ÉTANCHE, PUIS J'ACTIONNERAI LA COMMANDE DE LA PORTE EXTÉRIEURE, ET VOUS SORTIREZ.
TEXAS EST SORTI... D'UN PAS QUI TITUBE UN PEU, IL VA VERS LA COQUE DU DOMINO, DONT IL COMMENCE À APLANIR LA BOSSE... DE SON HUBLOT, SERNIKI L'OBSERVE...
MAIS D'OÙ PROVIENT CETTE OMBRE PORTÉE QUI PASSE ET REPASSE AU-DESSUS DE TEXAS, CAUSÉE PAR LE FEU DE NOS PHARES?
C'EST CELLE D'UN MONSTRE ÉNORME!
ET TEXAS, TOUT À SON TRAVAIL, NE SE DOUTE DE RIEN!
JE CROIS QUE LES DENTS DE L'ANIMAL SE BRISERAIENT SUR LE SCAPHANDRE, MAIS POURRAIENT TRANCHER LE TUYAU MÉTALLIQUE RELIANT LE RÉSERVOIR AU CASQUE,... ET CE SERAIT L'ASPHYXIE!
COMMENT PRÉVENIR NOTRE AMI DU DANGER QUI LE GUETTE? FAISONS DES SIGNES À SERNIKI... IL POURRA L'ALERTER PAR GESTES!
POURQUOI DIABLE SERNIKI SE DÉMÈNE-T-IL DE LA SORTE, EN ME MONTRANT JE NE SAIS QUOI DERRIÈRE MOI?

OH! UN MONSTRE MARIN!... HEUREUSEMENT, J'AI UN FUSIL QUI FONCTIONNE SOUS L'EAU! ATTENDS UN PEU, ANTROPOPHAGE DES PROFONDEURS!
PAN! DANS LE MILLE! JE CROIS QU'IL A SON COMPTE! IL IRA MOURIR DANS QUELQUE COIN, L'IMPORTANT C'EST QU'IL NE REVIENNE PAS À LA CHARGE!
ET JE PUIS REPRENDRE PAISIBLEMENT MON PETIT TRAVAIL DE RÉTAMEUR!
BRAVE TEXAS! IL L'A ÉCHAPPÉ BELLE ET S'EST REMIS À L'ŒUVRE COMME SI DE RIEN N'ÉTAIT! D'AILLEURS, IL A FINI, LE VOILÀ QUI REVIENT...
ET, SITÔT LA CLOISON ÉTANCHE VIDÉE DE SON EAU...
ÇA Y EST: J'AI APLANI LA PORTE ET EXTERMINÉ LE MONSTRE MARIN. AVEZ-VOUS FILMÉ LA SCÈNE, LIEUTENANT?... NON? TANT PIS! J'ESPÉRAIS BIEN GARDER UN SOUVENIR DE CET INCIDENT!
MAINTENANT, JE VAIS MANŒUVRER POUR NOUS RAPPROCHER DU DOMINO ET VOIR SI LES DEUX «SAS» COÏNCIDENT PARFAITEMENT. IL Y A D'AILLEURS UN JOINT DE CAOUTCHOUC FORMANT VENTOUSE.
C'EST PARFAIT, À PRÉSENT! FAISONS SIGNE À SERNIKI D'OUVRIR LA PORTE EXTÉRIEURE DE SON SAS; NOUS FERONS DE MÊME DE NOTRE CÔTÉ, CHASSERONS L'EAU ET, LES SECONDES PORTES OUVERTES, NOUS POURRONS PÉNÉTRER DANS LE DOMINO «À PIED SEC».
SERNIKI A OBÉI... LES DEUX SAS EXTÉRIEURS QUI COMMUNIQUENT À PRÉSENT, SE VIDENT DE LEUR EAU... FAITES SIGNE À SERNIKI D'OUVRIR LA SECONDE PORTE...
ET, PAR CE COULOIR ÉTANCHE, MARESTAN ET SPENCER S'ÉLANCENT DANS LE «DOMINO».

SAUVÉ !... JE SUIS SAUVÉ !
COMME VOUS AVEZ CHANGÉ !
J'AI TANT SOUFFERT !... MAIS QUI ÊTES-VOUS ? JE NE VOUS CONNAIS PAS !
JE SUIS MARESTAN, VOTRE VICTIME, RAJEUNI PAR UN CHIRURGIEN... MAIS NE PERDONS PAS NOTRE TEMPS EN VAINS BAVARDAGES !
VITE, OUVRONS LE COFFRE ! FORMONS LE MOT QUI DÉCLENCHE LE MÉCANISME DE SÛRETÉ : EINSTEIN... HEIN ? ÇA NE FONCTIONNE PAS !...
ON A OUVERT CE COFFRE... ON A CHANGÉ LE MOT ! QUI DONC, SINON VOUS, AURAIT PU SE RENDRE COUPABLE D'UNE TELLE INFAMIE !
OUI, C'EST MOI !... IL NE ME SUFFIT PAS D'AVOIR LA VIE SAUVE, SI C'EST POUR ME VOIR JETÉ EN PRISON ET CONDAMNÉ À MORT PEUT-ÊTRE, PAR LA SUITE ! JE VOUS DONNERAI LE NOUVEAU MOT DU COFFRE EN ÉCHANGE DE MA LIBERTÉ !
VOUS DEVRIEZ AVOIR HONTE, SERNIKI ! LA SEULE ATTITUDE ACCEPTABLE DE VOTRE PART, C'ÉTAIT L'HUMILITÉ... IL FALLAIT IMPLORER VOTRE PARDON ! AU LIEU DE CELA, VOUS VOUS LIVREZ À UN ODIEUX CHANTAGE ! C'EST VIL... ET, DE PLUS, BIEN MALADROIT !
MISÉRABLE ! J'AI TRÈS ENVIE DE VOUS LAISSER ICI ! JE TROUVERAI BIEN LE MOYEN D'OUVRIR CE COFFRE SANS VOTRE AIDE ! VOYONS... J'AVAIS CHOISI LE NOM D'UN HOMME DONT J'ADMIRE LE GÉNIE...
N'AURIEZ-VOUS PAS FAIT DE MÊME ? ET QUEL HOMME POUVEZ-VOUS ADMIRER, VOUS... UN ANARCHISTE ? RAVACHOL, CE TERRORISTE QUI FUT SI TRISTEMENT CÉLÈBRE VERS 1900 ?... CE NOM COMPORTE JUSTEMENT HUIT LETTRES... ESSAYONS-LE !
VOYONS : R.. A.. V.. A..
CE GRAND SAVANT EST DOUÉ D'UNE PERSPICACITÉ INOUÏE... IL A PERCÉ MON SECRET !...
ÇA Y EST ! J'AI DEVINÉ JUSTE !... LE COFFRE S'OUVRE ! VOICI MES PLANS, MES DOCUMENTS, L'ŒUVRE DE TOUTE UNE VIE DE LABEUR !... SERNIKI, VOS VILS CALCULS SONT DÉJOUÉS, ET VOTRE CHANTAGE INOPÉRANT !
22

SPENCER, VEUILLEZ M'AIDER À EMPILER CES DOCUMENTS DANS LA VALISE. ON LES A MÉLANGÉS, MAIS TOUT Y EST... CES IGNORANTS N'ONT RIEN DÛ Y COMPRENDRE!
ADIEU, MON DOMINO, L'ASTRONEF DE L'AVENIR, L'ŒUVRE DE MA VIE, VICTIME DE CE MISÉRABLE!
PARDON, MAÎTRE... PITIÉ!
PEUT-ÊTRE VOUS AURAIS-JE FAIT GRÂCE SI VOUS N'AVIEZ TENTÉ DE ME L'ARRACHER PAR UN ULTIMATUM! JE CONSENS À VOUS TIRER DE CE GOUFFRE LIQUIDE, MAIS CE SERA POUR VOUS LIVRER AUX TRIBUNAUX. VOUS SUBIREZ VOTRE CHÂTIMENT!...
SOIT!
J'AI REPRIS MES DOCUMENTS, MALGRÉ L'OPPOSITION DE SERNIKI, QUE J'AI BIEN FAILLI ABANDONNER À SON SORT... NOUS POUVONS REMONTER!
LE TEMPS DE REFERMER LES CLOISONS ÉTANCHES...
... DE LARGUER NOTRE LEST DE LIMAILLE DE PLOMB, ET NOUS ALLONS FAIRE SURFACE.
MAIS AUPARAVANT, J'ENVOIE UN MESSAGE AU VALEUREUX... ALLÔ, DORVAL?. MISSION ACCOMPLIE AVEC SUCCÈS TOTAL: LE PROFESSEUR A PU PÉNÉTRER DANS LE DOMINO, SAUVER LE SURVIVANT ET RÉCUPÉRER SES DOCUMENTS... NOUS REMONTONS: D'ICI DEUX HEURES ENVIRON, NOUS SERONS À L'AIR LIBRE... À BIENTÔT!
DE LEUR CÔTÉ, TCHEN-LI ET SES COMPLICES AVAIENT CAPTÉ CE MESSAGE!
C'EST LE MOMENT D'AGIR! IL FAUT ÉLOIGNER LE TORPILLEUR VALEUREUX POUR POUVOIR ENLEVER MARESTAN, SES PRÉCIEUX PAPIERS, ET DÉLIVRER SERNIKI! NOUS ALLONS PARLER, PAR RADIOPHONIE, AU SANS-FILISTE DU NAVIRE CONVOYEUR. NOTRE POSTE ÉMETTEUR SUR ONDES COURTES REND LA CHOSE POSSIBLE.
TOI, DAGMAR, QUI SAIS L'ANGLAIS, C'EST TOI QUI VAS PARLER, EN PRENANT L'ACCENT YANKEE... FAIS-TOI PASSER POUR SPADE, DONT NUL N'A DÛ ENTENDRE LA VOIX À BORD, CAR IL EST TACITURNE. ET TU DIRAS CECI...
ALLÔ, DORVAL? ICI, L'ABYSSCAPHE. C'EST SPADE QUI PARLE. LE LIEUTENANT BORDIER EST AUX COMMANDES. UN COURANT SOUS-MARIN D'UNE VIOLENCE EXCEPTIONNELLE NOUS ENTRAÎNE AU SUD-SUD-OUEST.

NOTRE HÉLICE LATÉRALE EST IMPUISSANTE À LUTTER CONTRE CE COURANT. BORDIER CALCULE QUE NOUS FERONS SURFACE VERS UN POINT SITUÉ PAR 22 DEGRÉS DE LATITUDE NORD ET 35 DE LONGITUDE OUEST... TÂCHEZ DE NOUS Y ATTENDRE, VOUS AVEZ DEUX HEURES POUR ARRIVER. TERMINÉ.
ET COMME LE TORPILLEUR VA SÛREMENT ESSAYER DE PARLER AU SUBMERSIBLE POUR OBTENIR UN COMPLÉMENT D'INFORMATION, PRODUIS UN BROUILLAGE COMPLET!
EN EFFET, LE COMMANDANT DU «VALEUREUX» ALERTÉ PAR LE SANS-FILISTE, LUI ORDONNA DE RAPPELER L'«ABYSSCAPHE».
IMPOSSIBLE, COMMANDANT, IL Y A UN BROUILLAGE DU TONNERRE!
RENOUVELEZ VOS TENTATIVES, TANDIS QUE NOUS FAISONS ROUTE VERS LE POINT INDIQUÉ
C'EST ÉTRANGE, VOILÀ PLUSIEURS FOIS QU'ON NOUS APPELLE, ET PAS MOYEN DE CAPTER LA COMMUNICATION! IL Y A UN BROUILLAGE INFERNAL!
TOUTEFOIS, DEUX HEURES PLUS TARD, TCHEN-LI...
TU VAS INTERROMPRE CE BROUILLAGE, JUSTE LE TEMPS DE PARLER À L'ABYSSCAPHE,
ET TU DIRAS CECI: «LA BASE DE DAKAR NOUS AYANT ATTRIBUÉ UN HYDRAVION, NOUS L'ENVOYONS À VOTRE RECHERCHE, PAR CRAINTE DE NE PAS VOUS TROUVER AU RENDEZ-VOUS».
ENCORE UN APPEL! CETTE FOIS, LE VALEUREUX NOUS INFORME QU'IL ENVOIE UN HYDRAVION À NOTRE RECHERCHE... JE N'AI PAS RECONNU LA VOIX DE DORVAL ET LE BROUILLAGE A REPRIS AUSSITÔT... C'EST BIZARRE!
ALORS, SUR LE PONT DU CARGO AMÉNAGÉ POUR SERVIR DE PASSERELLE DE LANCEMENT, L'HYDRAVION DES BANDITS PRIT SON VOL, À LA RECHERCHE DU SUBMERSIBLE.
ET QUAND CELUI-CI EUT FAIT SURFACE...
LE VALEUREUX N'EST PAS EN VUE... JE VAIS LANCER UNE FUSÉE, MAIS IL NE FAIT PAS ENCORE NUIT, ELLE PEUT PASSER INAPERÇUE...
MAIS J'ENTENDS UN BRUIT DE MOTEUR...
C'EST L'HYDRAVION ANNONCÉ... IL VIENT DROIT SUR NOUS.

ALLÔ, DE L'ABYSSCAPHE! NOUS AVONS ORDRE DE VOUS REMORQUER JUSQU'AU VALEUREUX QUI VOUS CHERCHE EN VAIN. NOUS METTONS LE «DINGHY» À L'EAU POUR VOUS PORTER UNE AMARRE.
TCHEN-LI ET DAGMAR AVAIENT REVÊTU DES UNIFORMES DE LA MARINE FRANÇAISE: BORDIER, SANS MÉFIANCE, LES LAISSA S'APPROCHER, ET ALORS ...
HAUT LES MAINS... OU VOUS ÊTES MORTS!
AU MOINDRE GESTE SUSPECT, JE LANCE À L'INTÉRIEUR CETTE GRENADE QUI EXTERMINERA TOUS LES OCCUPANTS!... OHÉ, SERNIKI!
PRÉSENT, CHEF.
DÉMOLIS LEUR T.S.F. ET VIENS PRENDRE PLACE DANS LE DINGHY, AVEC LES DOCUMENTS DE MARESTAN.
LES VOICI, ET LA RADIO EST HORS D'USAGE.
PROFESSEUR MARESTAN, VENEZ, VOUS AUSSI... N'HÉSITEZ PAS, OU JE LANCE CETTE GRENADE QUI ANÉANTIRA VOS AMIS!
ET, DÈS QUE LE BATEAU EN CAOUTCHOUC SE FUT UN PEU ÉLOIGNÉ...
JETONS QUAND MÊME LA GRENADE DANS LE SUBMERSIBLE! LA PRUDENCE NOUS CONSEILLE DE SUPPRIMER DES TÉMOINS AUSSI COMPROMETTANTS!
MAIS TEXAS, INTRÉPIDE JOUEUR DE FOOTBALL, AYANT ATTRAPÉ LA GRENADE AU VOL, LA REJETTE À LA MER...
... OÙ ELLE ÉCLATE SANS BLESSER PERSONNE.
SI LE PROFESSEUR N'AVAIT PAS ÉTÉ DANS LE DINGHY, C'EST LÀ QUE J'AURAIS JETÉ LA GRENADE... ET ALORS, QUEL BEAU JEU DE MASSACRE!
CES MISÉRABLES VONT NOUS JETER D'AUTRES PROJECTILES POUR TENTER DE NOUS COULER! REFERMONS LE CAPOT ET PLONGEONS EN HÂTE POUR LEUR ÉCHAPPER... NOUS N'AVONS PAS D'ARMES POUR SECOURIR LE PROFESSEUR!
NOUS NOUS SOMMES DÉJÀ DÉLESTÉS DE NOTRE LIMAILLE DE PLOMB, MAIS J'OUVRE LES VANNES POUR EMPLIR D'EAU LES BALLASTS ET NOUS METTRE EN PLONGÉE.

CE SONT LES COMPLICES DE SERNIKI QUI L'ONT ENLEVÉ, AINSI QUE MARESTAN!
CE SONT EUX QUI, AYANT CAPTÉ NOS RADIOS, ONT ENVOYÉ LE VALEUREUX AU LOIN, PAR QUELQUE FAUX MESSAGE!...
... ET NOUS ONT AVERTIS DE LA VENUE D'UN HYDRAVION AFIN QUE NOUS LE LAISSIONS S'APPROCHER! EUX ENCORE QUI PRODUISAIENT LE BROUILLAGE POUR M'EMPÊCHER DE COMMUNIQUER AVEC LE TORPILLEUR!
MAIS IL FAUT QUAND MÊME TENTER DE METTRE LE VALEUREUX AU COURANT DE CET ENLÈVEMENT! RIEN À FAIRE, LE BROUILLAGE CONTINUE... LES BANDITS ONT SANS DOUTE À BORD DE LEUR HYDRAVION UN ÉMETTEUR QUI FONCTIONNE SANS ARRÊT À PLEIN RENDEMENT!
PENDANT CE TEMPS, LE «VALEUREUX» CHERCHAIT EN VAIN L'«ABYSSCAPHE», À 20 MILLES DE LÀ!
C'EST AU JOUR SEULEMENT QUE LE SUBMERSIBLE PUT REJOINDRE SON CONVOYEUR.
ALORS, BORDIER... QUE SIGNIFIE TOUTE CETTE PAGAÏE ?
COMMANDANT, NOUS AVONS ÉTÉ ATTAQUÉS PAR UN HYDRAVION... MARESTAN ET SERNIKI ONT ÉTÉ ENLEVÉS!...
IL FAUT IMMÉDIATEMENT DIFFUSER PAR RADIO LE RÉCIT DE CET AUDACIEUX «HOLD-UP», DONNER LE SIGNALEMENT DE L'HYDRAVION... ET DES RAVISSEURS!
HÉLAS, COMMANDANT!.. LE COUP A ÉTÉ RÉALISÉ HIER, À 17 HEURES: IL EST 7 HEURES DU MATIN. L'HYDRAVION A DONC EU 14 HEURES POUR GAGNER UN REFUGE! OR, CE TYPE D'APPAREIL PARCOURT 400 KILOMÈTRES À L'HEURE.
MALGRÉ TOUTES LES RECHERCHES, ON NE TROUVA PAS TRACE DE L'HYDRAVION NI DE SES OCCUPANTS!..... ...À PEINE MARESTAN ET SES RAVISSEURS Y EURENT-ILS PRIS PLACE...
..L'APPAREIL DÉCOLLA, PRIT DE LA HAUTEUR ET SE DIRIGEA VERS LE NORD-EST.

EN PASSANT AU-DESSUS DE SON CARGO, TCHEN-LI...
FAIS MARCHER NOS FEUX CLIGNOTANTS. CE SIGNAL CONVENU SIGNIFIE : « TOUT VA BIEN, MISSION RÉUSSIE, REGAGNEZ DISCRÈTEMENT UN PORT AFRICAIN.
EH BIEN, PROFESSEUR ! VOUS BRILLEZ MOINS QUE TOUT À L'HEURE DANS LE DOMINO !
JE NE REGRETTE QU'UNE CHOSE, C'EST DE NE PAS T'Y AVOIR ABANDONNÉ, GREDIN ! LÀ AUSSI, TU BRILLAIS MOINS !
L'HYDRAVION VOLA DURANT TOUTE LA NUIT AVEC SES MOTEURS TOURNANT À PLEIN RÉGIME ET, AVANT LE JOUR, SE POSA SUR UN FLEUVE, PRÈS DU HANGAR CLANDESTIN DE LA BANDE.
HÉ BIEN, MILAGRO... RIEN DE NOUVEAU ?
NON, CHEF. COMPLIMENTS POUR VOTRE BEAU SUCCÈS, DONT LA RADIO NOUS A DÉJÀ APPORTÉ LES ÉCHOS.
L'AUTO EST PRÊTE... ET AUSSI UN CAFÉ DROGUÉ POUR FAIRE BOIRE À VOTRE PRISONNIER, AFIN QU'IL NE VOUS CAUSE PAS D'ENNUIS EN COURS DE ROUTE.
BONNE IDÉE ! TU PENSES À TOUT !...
ET, AVANT DE FAIRE SORTIR LEUR PRISONNIER DE L'AVION...
UN PEU DE CAFÉ CHAUD, PROFESSEUR ?
VOLONTIERS. JE NE CRAINS PAS QUE VOUS M'EMPOISONNIEZ, VOUS AUREZ BESOIN DE MOI POUR DÉCHIFFRER LES DOCUMENTS VOLÉS !
IL A BU ET IL DORT ?... PARFAIT ! C'ÉTAIT PRÉFÉRABLE POUR LE VOYAGE EN AUTO. TRANSPORTEZ-LE DANS LA VOITURE.
DÉPOSÉ INCONSCIENT DANS L'AUTO QUI PARTIT AUSSITÔT VERS UNE DESTINATION MYSTÉRIEUSE...
...MARESTAN S'ÉVEILLA DANS UNE ÉTROITE PRISON.
MON CAFÉ ÉTAIT DROGUÉ ?
POUR NOUS ÉVITER DES ENNUIS EN ROUTE !
OÙ SE TROUVE CETTE PRISON ?
DANS UN PAYS LOINTAIN OÙ NUL NE VIENDRA VOUS SECOURIR... LES MURS SONT ÉPAIS, VOUS POUVEZ CRIER, PERSONNE NE VOUS ENTENDRA !...
27

ET C'EST VOUS QU'ON M'A CHOISI COMME GARDE-CHIOURME À CAUSE, SANS DOUTE, DE LA HAINE QUE VOUS ME PORTEZ ?
PEUT-ÊTRE... NOUS ALLONS AVOIR UN GRAND TRAVAIL À RÉALISER ENSEMBLE...
UN TRAVAIL... ENSEMBLE ?
OUI : DÉCHIFFRER TOUS VOS DOCUMENTS RÉDIGÉS EN FORMULES ABRÉGÉES ET QUE VOUS ALLEZ ME DICTER EN LANGAGE CLAIR.
VRAIMENT ! ET SI JE REFUSE ?
NOUS AURIONS LE REGRET DE VOUS PRIVER DE NOURRITURE JUSQU'À CE QUE VOUS ACCEPTIEZ. ET, SI CELA TARDAIT TROP, UN DE NOS AFFILIÉS CHINOIS QUI A ÉTÉ BOURREAU...
CHARMANT ! TOUT EST PRÉVU, JE SUIS DONC FORCÉ DE CÉDER !
BRAVO ! METTONS-NOUS À LA BESOGNE SANS PLUS ATTENDRE.
À MIDI, UN COMPARSE...
VOICI VOTRE DÉJEUNER.
EH! EH!... EXCELLENTE CHÈRE, BONS VINS...
NOUS N'OSERIONS PAS INFLIGER À UN MEMBRE DE L'INSTITUT LE RÉGIME DES PRISONS : LA SOUPE, LE BŒUF ET LES HARICOTS !
A 18 HEURES PRÉCISES...
J'AI LE REGRET DE VOUS QUITTER, PROFESSEUR. J'EMPORTE LE TRAVAIL EFFECTUÉ AUJOURD'HUI : À 19 HEURES, ON VOUS APPORTERA VOTRE DÎNER. SUR CETTE TABLETTE, IL Y A DES LIVRES POUR VOUS DISTRAIRE... BONNE NUIT, ET À DEMAIN.
DURANT HUIT JOURS, L'EMPLOI DU TEMPS DU PRISONNIER FUT INVARIABLE... MARESTAN NE SONGEAIT QU'À S'ÉVADER...
SERNIKI A UN REVOLVER ET LES CLEFS DANS SA POCHE... SI JE LE « KNOCK-OUTAIS » PAR SURPRISE, IL ME SERAIT FACILE DE M'ENFUIR !
OR UN JOUR, AU BEAU MILIEU DE L'APRÈS-MIDI...
JE SUIS LAS D'ÊTRE ASSIS ! JE VAIS ME DÉTENDRE UN PEU !
ET SOUDAIN...
OH ! REGARDEZ-DONC LÀ-HAUT...
ET POURQUOI ?
98

POUR ÇA!
IL EST K.O.!... ESCAMOTONS-LUI BIEN VITE SON PISTOLET ET SES CLEFS...
À PRÉSENT, BAÎLLONNONS-LE COMME IL FAUT, LIONS-LE AVEC LA NAPPE ET LES SERVIETTES DE TABLE.
NULLE PART IL NE SERA MIEUX QUE DANS LE LIT: SI QUELQU'UN VIENT REGARDER PAR LE GUICHET, IL CROIRA QUE JE DORS! TIRONS-LUI LES DRAPS JUSQU'AU NEZ!
IL S'ÉVEILLE ET ROULE DES YEUX FURIBONDS!... EH BIEN, CHER GARDIEN, ÇA VA MIEUX? VOUS M'AVIEZ SOUS-ESTIMÉ, EN OUBLIANT QU'À PRÉSENT, J'AI 25 ANS... ET NON PLUS 65! C'EST AINSI QUE, D'UN SEUL SWING, J'AI PU VOUS ENVOYER AU PAYS DES RÊVES!...
JE REMPORTE MES DOCUMENTS... CE QUE JE VOUS EN AI TRADUIT JUSQU'ICI N'ÉTAIT QU'UNE PLAISANTERIE, UN « CANULAR » DE POTACHE, TOUT AU PLUS BON À ABUSER UN ÂNE DE VOTRE ACABIT!
AU REVOIR, CHER GARDE-CHIOURME, ... ET SANS RANCUNE!
J'AI À PEU PRÈS LA TAILLE DE SERNIKI... AVEC SON PARDESSUS, SES LUNETTES, CE CACHE-NEZ, CE COL RELEVÉ, JE PUIS PASSER POUR LUI... SEULE, MA VOIX PEUT ME TRAHIR... J'IMITERAI LA SIENNE. MAIS ATTENTION! VOICI QUELQU'UN...
ALORS, SERNIKI, TU AS FINI TA JOURNÉE? LE PRISONNIER TE DONNE SATISFACTION?
OUI... IL N'A PAS FAIM, INUTILE D'ENVOYER LE DÎNER...
BONNE AFFAIRE! ON LUI SERT DES PLATS FINS, JE LES DÉGUSTERAI À SA PLACE!... DIS DONC, IL Y A GRANDE RÉUNION CE SOIR, À MINUIT, LE CHEF M'A DIT DE T'EN AVERTIR. LE MOT D'ORDRE SERA: DOMINO. À BIENTÔT!
29

IL NE S'EST DOUTÉ DE RIEN! ESPÉRONS QUE JE N'AURAI PAS D'AUTRE ÉPREUVE À SUBIR AVANT DE GAGNER LA SORTIE. MAIS OÙ EST-ELLE ?
UNE COUR, ENTOURÉE D'IMMEUBLES À SIX ÉTAGES ? JE SUIS DANS UNE GRANDE VILLE! CE COULOIR DOIT MENER DANS LA RUE...
M'Y VOICI ! MAIS QUELLE EST DONC CETTE VILLE ? HEIN ? AVENUE DU GÉNÉRAL LECLERC ... JE SUIS EN PLEIN PARIS !...
NOTONS LE NUMÉRO DE L'IMMEUBLE. CES BANDITS ONT PENSÉ QUE LA CAPITALE ÉTAIT LE MEILLEUR EN-DROIT POUR ME SOUSTRAIRE À TOUTES LES RECHER-CHES... ET CE N'EST PAS SI MAL RAISONNÉ !
COURONS AU COMMISSARIAT LE PLUS PRO-CHE POUR CONTER MA MÉSAVENTURE, DÉNONCER TOUTE LA BANDE, ET LA FAIRE ARRÊTER !
JE VOUDRAIS PARLER AU COMMISSAIRE
IL EST SORTI... MAIS VOUS POURREZ VOIR SON SECRÉTAIRE.
JE SUIS GUILLAUME MARESTAN, DE L'INSTITUT, INVENTEUR DU DOMINO VOLANT... JE VIENS DE M'ÉVADER D'UNE CAVE OÙ ME SÉQUESTRAIENT DE DANGEREUX BANDITS...
HEP! JEANTEL ET DUBOIS, VENEZ DONC UN INSTANT !
FOUILLEZ-LE !
IL A UN REVOLVER CHARGÉ...
ET QU'Y A-T-IL DANS SA VALISE ?
DES PAPIERS COUVERTS DE CHIFFRES ET LETTRES INCOMPRÉHENSIBLES... A+CR/2 = 6XA'/16B ET IL Y EN A COMME ÇA DES KILOMÈTRES !...
30

PAS BESOIN DE CHERCHER PLUS LOIN: C'EST UN FOU! DUBOIS, MENEZ-LE DARE-DARE À L'INFIRMERIE SPÉCIALE DU DÉPÔT!
RENDEZ-MOI MA VALISE... MES DOCUMENTS!
LAISSEZ-LES LUI, SI ÇA L'AMUSE ET PEUT LE FAIRE TENIR TRANQUILLE!
JE VOUS RÉPÈTE QUE JE SUIS GUILLAUME MARESTAN, DE L'INSTITUT...
...ET L'INVENTEUR DU FAMEUX DOMINO VOLANT. OUI, MON VIEUX, D'ACCORD... ET MOI, JE SUIS... NAPOLÉON!
ALLONS, VENEZ, NE NE FAITES PAS D'HISTOIRES, ON NE VOUS VEUT AUCUN MAL! CHAUFFEUR, À LA PRÉFECTURE.
FÂCHEUSE MÉPRISE! ON VA ME PASSER LA CAMISOLE DE FORCE, ME SOUMETTRE À LA DOUCHE... ET PENDANT CE TEMPS-LÀ LES BANDITS S'APERCEVRONT DE MA FUITE ET AURONT TOUT LOISIR DE DISPARAÎTRE!... IL FAUT ABSOLUMENT QUE JE M'ÉCHAPPE!
NOUS VOICI DANS LE DÉDALE DE LA PRÉFECTURE, DÉSERTE À CETTE HEURE-CI. SAISISSONS L'OCCASION, ET RÉÉDITONS LE SYSTÈME QUI M'A SI BIEN RÉUSSI AVEC SERNIKI!
OH! MONSIEUR L'AGENT! REGARDEZ DONC LÀ-HAUT!...
ET POURQUOI?
POUR ÇA!
SANS M'EN ÊTRE JAMAIS DOUTÉ, JE DEVAIS ÊTRE DOUÉ POUR LA BOXE! MAIS ESQUIVONS-NOUS AVANT QUE CE PAUVRE GARÇON RECOUVRE SES ESPRITS!
MARCHONS SANS HÂTE POUR NE PAS ATTIRER L'ATTENTION... OÙ ALLER, À PRÉSENT? OH! UNE IDÉE! SPENCER, SPADE ET TEXAS ONT DÉJÀ DÛ REGAGNER PARIS PAR AVION...

ILS DESCENDENT TOUJOURS AU MÊME HÔTEL, M'ONT-ILS DIT : JE VAIS LES Y REJOINDRE ! - HEP ! TAXI ...
ET BIENTÔT ...
VOUS ICI, CHER AMI !... VOUS AVEZ DONC PU SORTIR DES GRIFFES DE VOS ENNEMIS ? QUEL BONHEUR !
MARESTAN CONTE BRIÈVEMENT SES AVATARS AUX TROIS ASTRONAUTES.
MAIS ALORS, IL VA Y AVOIR DU BEAU SPORT ! NOUS ALLONS FAIRE COFFRER TOUTE LA BANDE, PUISQU'ELLE DOIT SE RÉUNIR À MINUIT AU GRAND COMPLET !
MARESTAN TÉLÉPHONE AU PRÉFET DE POLICE ET, CETTE FOIS, IL EST PRIS AU SÉRIEUX.
OUI, MONSIEUR LE PRÉFET, VENEZ AVEC DES FORCES IMPORTANTES, C'EST UN BEAU COUP DE FILET EN PERSPECTIVE !
PEU AVANT MINUIT, DES INSPECTEURS DISSIMULÉS TOUT AUTOUR DE L'IMMEUBLE, VOIENT ARRIVER LES CONJURÉS.
UN CERTAIN NOMBRE D'AGENTS EN CIVIL, ARMÉS JUSQU'AUX DENTS, PÉNÈTRENT GRÂCE AU MOT DE PASSE, « DOMINO », JUSQU'À LA SALLE DE RÉUNION ET, À MINUIT MOINS UNE, DES CARS DE POLICE CERNENT LE BLOC DE MAISONS !
ET, À MINUIT JUSTE ...
LA SÉANCE EST OUVERTE. JE VEUX VOUS PARLER DES RÉVÉLATIONS QUE SERNIKI A OBTENUES DU PROFESSEUR MARESTAN, ACTUELLEMENT NOTRE PRISONNIER... AU FAIT, OÙ EST-IL, SERNIKI ?... QU'ON LE CHERCHE !
QUELQUES MINUTES PLUS TARD...
SERNIKI ÉTAIT LIGOTÉ, BÂILLONNÉ DANS LA PRISON, D'OÙ MARESTAN S'EST ÉVADÉ !
NOUS SOMMES PERDUS ! IL A DÉJÀ DÛ ALERTER LA POLICE !...
LES CONJURÉS SE RUENT VERS LES SORTIES MAIS LES INSPECTEURS DE POLICE QUI S'ÉTAIENT MÊLÉS À EUX ...
SAUVE QUI PEUT !
HALTE-LÀ !
LES MAINS EN L'AIR, TOUT LE MONDE !
ET VIVEMENT ! SANS ÇA, NOUS VOUS CHANGEONS EN ÉCUMOIRES !

EH BIEN, MONSIEUR LE PRÉFET, LE COUP DE FILET EST BEAU!
SUPERBE!... JE VOIS LÀ DES PRESSES CLANDESTINES! OUTRE L'INCULPATION DE SÉQUESTRATION, TENTATIVES D'ASSASSINAT, ETC... CES BANDITS SERONT AUSSI POURSUIVIS COMME FAUX-MONNAYEURS!
LE CRIME NE PAIE PAS, SERNIKI!
C'EST NOTRE LANCEUR DE GRENADES! TE VOILÀ BIEN AVANCÉ, FACE À MANGER DU RIZ! ON VA TE METTRE POUR DES ANNÉES À L'ABRI DES COUPS DE SOLEIL!
MERCI, PROFESSEUR! GRÂCE À VOTRE COURAGE, TOUTE CETTE SINISTRE BANDE VA ÊTRE MISE ENFIN SOUS LES VERROUS ET EXPIERA SES CRIMES!
OÙ ALLEZ-VOUS VOUS COUCHER CHER AMI?
TROP TARD POUR RENTRER CHEZ MOI, J'HABITE EN BANLIEUE... EMMENEZ-MOI À VOTRE HÔTEL.
LE LENDEMAIN MATIN...
PROFESSEUR, VOTRE AVENTURE A FAIT DU BRUIT DANS LANDERNEAU! TOUS LES REPORTERS ET CINÉASTES SONT LÀ, QUI VOUS RÉCLAMENT À GRANDS CRIS!
TROUVEZ UN MOYEN DE M'EN DÉBARRASSER, MON BON TEXAS!
LE PROFESSEUR MARESTAN? VOUS SAVEZ QUE LE CHIRURGIEN FORTEL L'A CONSIDÉRABLEMENT RAJEUNI? IL Y A MÊME EU UN PEU D'EXCÈS, HÉLAS! VOUS VOULEZ INTERVIEWER NOTRE SAVANT? DÉPÊCHEZ-VOUS, LE VOICI QUI S'EN VA... C'EST CE JEUNE GARÇON!
CE MALHEUREUX GOSSE AURA BEAU NIER ÊTRE LE PROFESSEUR MARESTAN, IL NE SE DÉBARRASSERA PAS FACILEMENT DE TOUTE LA CORPORATION!
ALORS, MON CHER, QUELS SONT VOS PROJETS, À PRÉSENT?
RÉALISER ENFIN MA «CITÉ VOLANTE» DONT MON DOMINO N'ÉTAIT QUE L'ESSAI PRÉPARATOIRE... ET VOUS?
LA COMMISSION DES ÉTUDES INTERSTELLAIRES NOUS AVAIT ACCORDÉ UN CONGÉ POUR NOUS PERMETTRE DE NOUS JOINDRE À VOTRE EXPÉDITION SOUS-MARINE. MAIS, À PRÉSENT, ON NOUS RAPPELLE.
D'ICI HUIT JOURS, SPACE GIRL, NOTRE FUSÉE INTERPLANÉTAIRE, PRENDRA SON VOL!
33

PROFESSEUR, QUELQU'UN VOUS DEMANDE... SI C'EST UN JOURNALISTE? NON, JE NE CROIS PAS, IL EST TROP JEUNE! D'AILLEURS, VOICI SA CARTE.
JEAN-FRANÇOIS VIDAL! FAITES ENTRER CE BRAVE GARÇON!
MAÎTRE, J'AI SU PAR LA RADIO QUE VOUS AVIEZ PU VOUS ÉVADER ET FAIRE ARRÊTER LA BANDE DE MALFAITEURS QUI VOUS PERSÉCUTAIENT... J'EN SUIS BIEN HEUREUX!
MERCI, CHER ENFANT!
NOTRE PETIT GROUPE VA SE DISPERSER: NOS ASTRONAUTES VONT REPRENDRE LEURS EXPLORATIONS INTERSIDÉRALES, MOI, JE VAIS M'ATTAQUER À LA CONSTRUCTION DE MA «CITÉ VOLANTE»... ET TOI, PETIT ?...
MOI, PROFESSEUR, JE RETOURNE AU LYCÉE, C'EST DEMAIN LA RENTRÉE. MAIS JE VIENDRAI DIRE ADIEU, LORS DE LEUR DÉPART, AU CHER DOCTEUR SPENCER ET À SES COLLABORATEURS.
ET AU JOUR DIT, SUR LE TERRAIN D'AVIATION...
MAINTENANT, NOUS DEVONS NOUS CONTENTER DE LES REGARDER PARTIR!
AVEZ-VOUS, CETTE FOIS, UN PROGRAMME BIEN DÉFINI, UNE MISSION PARTICULIÈRE?
NON... NOUS ALLONS CONTINUER À EXPLORER DES MONDES INCONNUS: RIEN NE PEUT NOUS PASSIONNER DAVANTAGE ... NI OUVRIR À L'HUMANITÉ PLUS DE VOIES NOUVELLES!
JE COMPTE METTRE UN AN À RÉALISER MA PREMIÈRE «CITÉ VOLANTE». ENSUITE ... PEUT-ÊTRE NOUS RENCONTRERONS-NOUS QUELQUE JOUR DANS DE LOINTAINS ESPACES INTERPLANÉTAIRES! JE LE SOUHAITE DE TOUT MON CŒUR!
NOUS AUSSI! AU REVOIR, JEAN-FRANÇOIS. ET SACHE QUE SI TU VEUX DEVENIR UN JOUR UN BRILLANT ASTRONAUTE, RIEN NE PEUT MIEUX T'Y PRÉPARER QUE D'ÊTRE, EN CLASSE, UN BRILLANT ÉLÈVE!
OUI, TRAVAILLE BIEN, PETIT!... SI J'AVAIS, COMME TOI, DÉCROCHÉ TOUS LES PRIX AU LYCÉE, PROBABLE QU'À L'HEURE ACTUELLE, AU LIEU D'ÊTRE UN SIMPLE MÉCANO JE SERAIS GÉNÉRALISSIME DE L'AÉRONAUTIQUE ET PRÉSIDENT DES U.S.A.!
ET, SALUÉE PAR LA FOULE ET PAR QUELQUES AMIS SINCÈRES «SPACE GIRL», DANS LE BRUIT DE TONNERRE DE SES RÉACTEURS, PRIT À NOUVEAU SON VOL VERS LES ÉTOILES ET L'AVENTURE!
FIN
34

Amateurs de Science-Fiction

Nous vous présentons ici les premières pages des Nos 4 des deux nouvelles publications de Science-Fiction mises en vente par **ARTIMA** et que votre Marchand de journaux peut vous fournir dès à présent :

ATOME KID

dont le héros vous fera vivre une étonnante aventure :

« SEUL CONTRE LES ROBOTS »

COSMOS

avec **RAY COMET** dans un récit intitulé :

« PRISONNIERS DE ZÉPHIR »

Les lecteurs de SCIENCE-FICTION seront conquis par les aventures variées qui paraîtront chaque mois dans ces revues.
Si vous n'avez pas pu vous procurer les premiers numéros de ces deux titres, nous sommes à votre disposition pour vous les envoyer contre la somme de **35 fr.** par exemplaire.

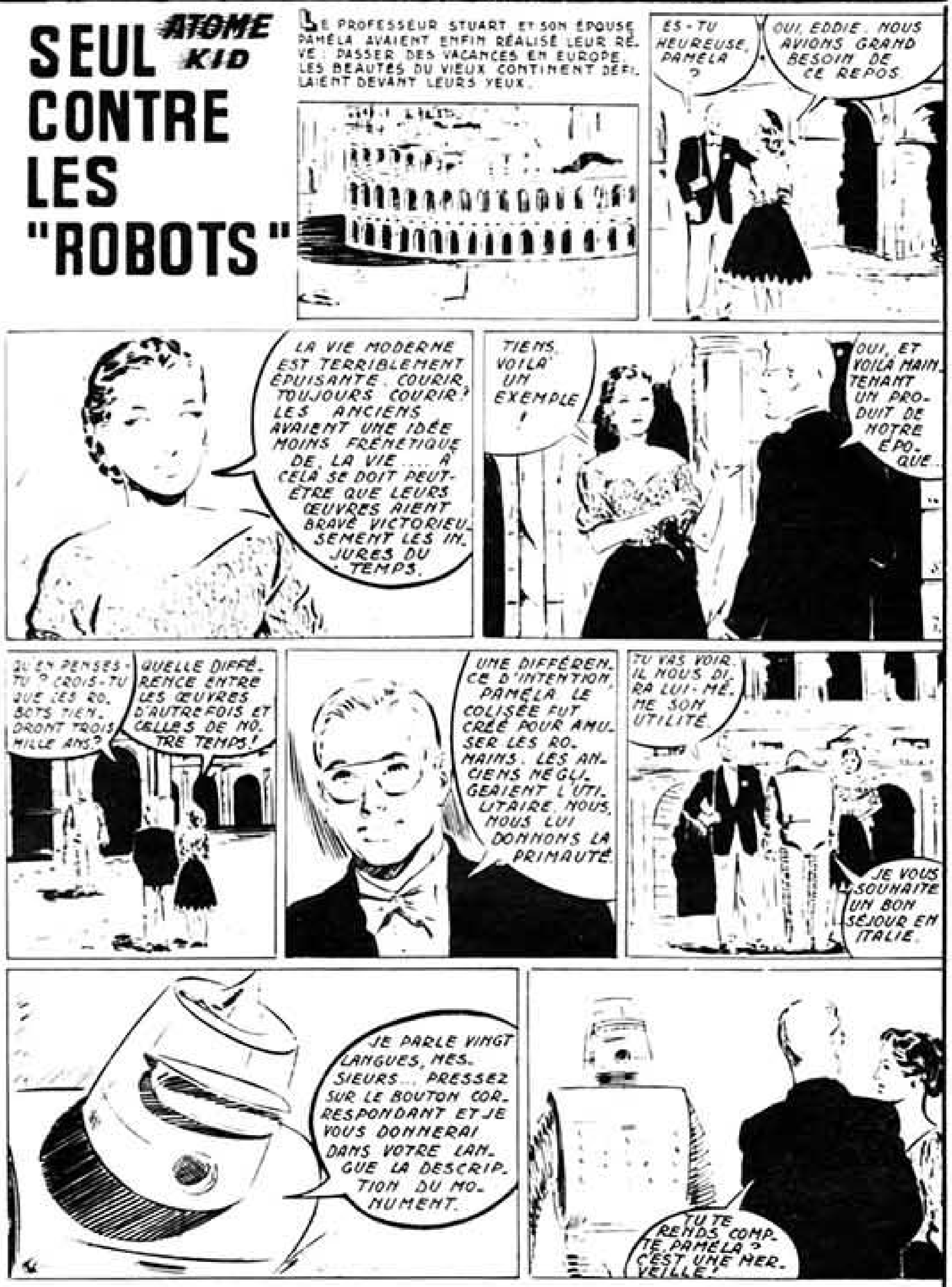

Avec **COSMOS,**
ATOME-KID
et **MÉTÉOR**

vous disposez des meilleures séries dans le genre.

Lisez ces publications de choix et conseillez-en la lecture : des heures de saine distraction, des aventures prophétiques qui enchanteront tous ceux qui aiment scruter l'avenir.

Pour chacun des Illustrés **ARTIMA** à **35** fr.

ABONNEMENTS

France et Union Française : UN AN : **400** Frs.

Rassortiments des anciens numéros : 35 Frs par exemplaire désiré.

Effectuez vos règlements par mandat-chèque postal libellé au nom de :

ARTIMA-TOURCOING C.C.P. LILLE 1.636-27

et surtout n'oubliez pas d'indiquer au talon de votre mandat ce que vous désirez.

Belgique : UN AN : **55** Frs

Rassortiments d'anciens numéros : 5 Frs par exemplaire désiré.

Effectuez vos règlements par mandat-chèque postal libellé au nom de :

FRANCO-BELGE, 18, Avenue Royale, MOUSCRON - C.C.P. 694-84

MÉTÉOR

poursuit sa carrière

avec

ses satellites

de

SCIENCE-FICTION

COSMOS

ATOME KID

en vente régulièrement

chez votre

marchand de journaux habituel

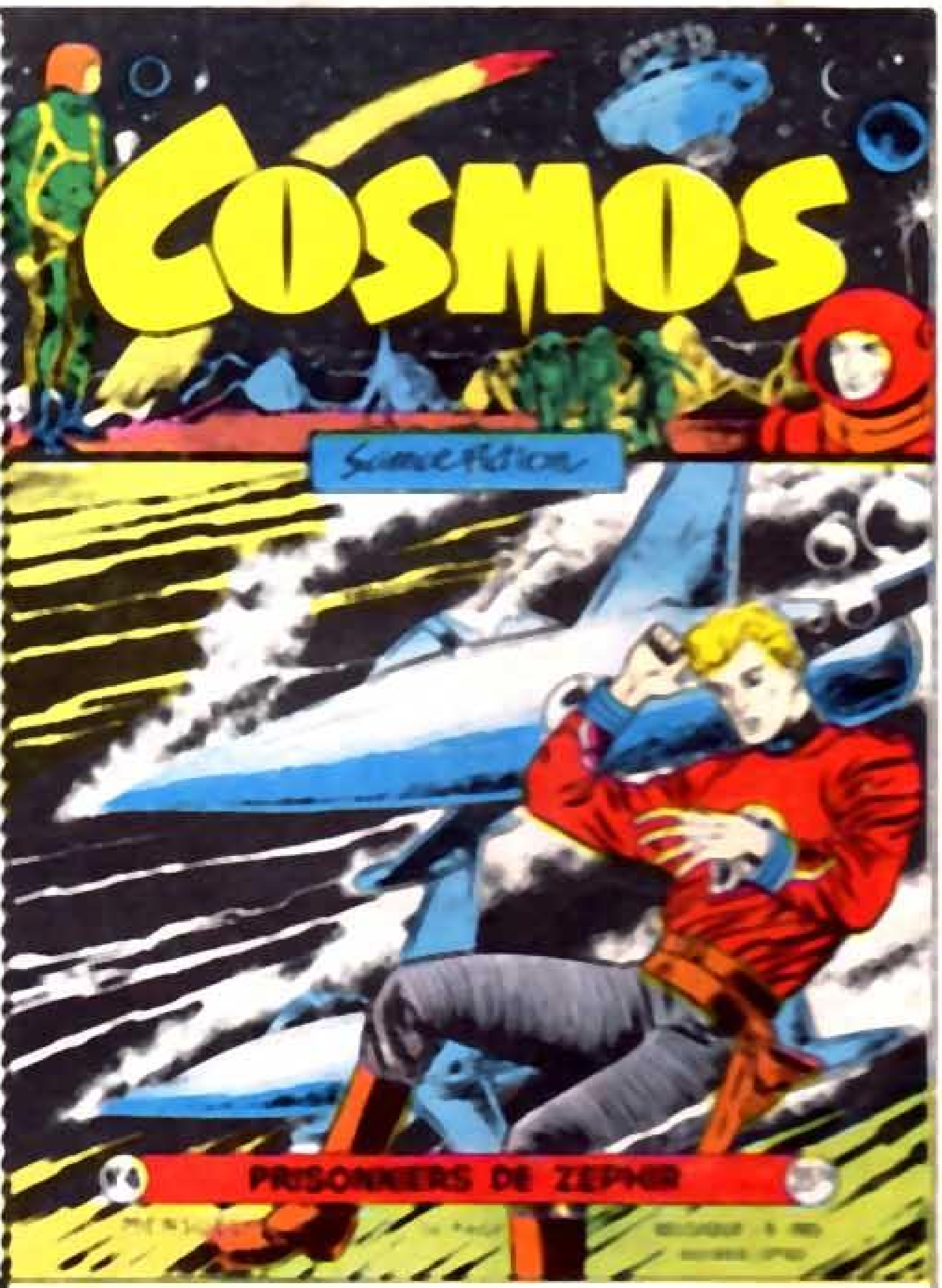

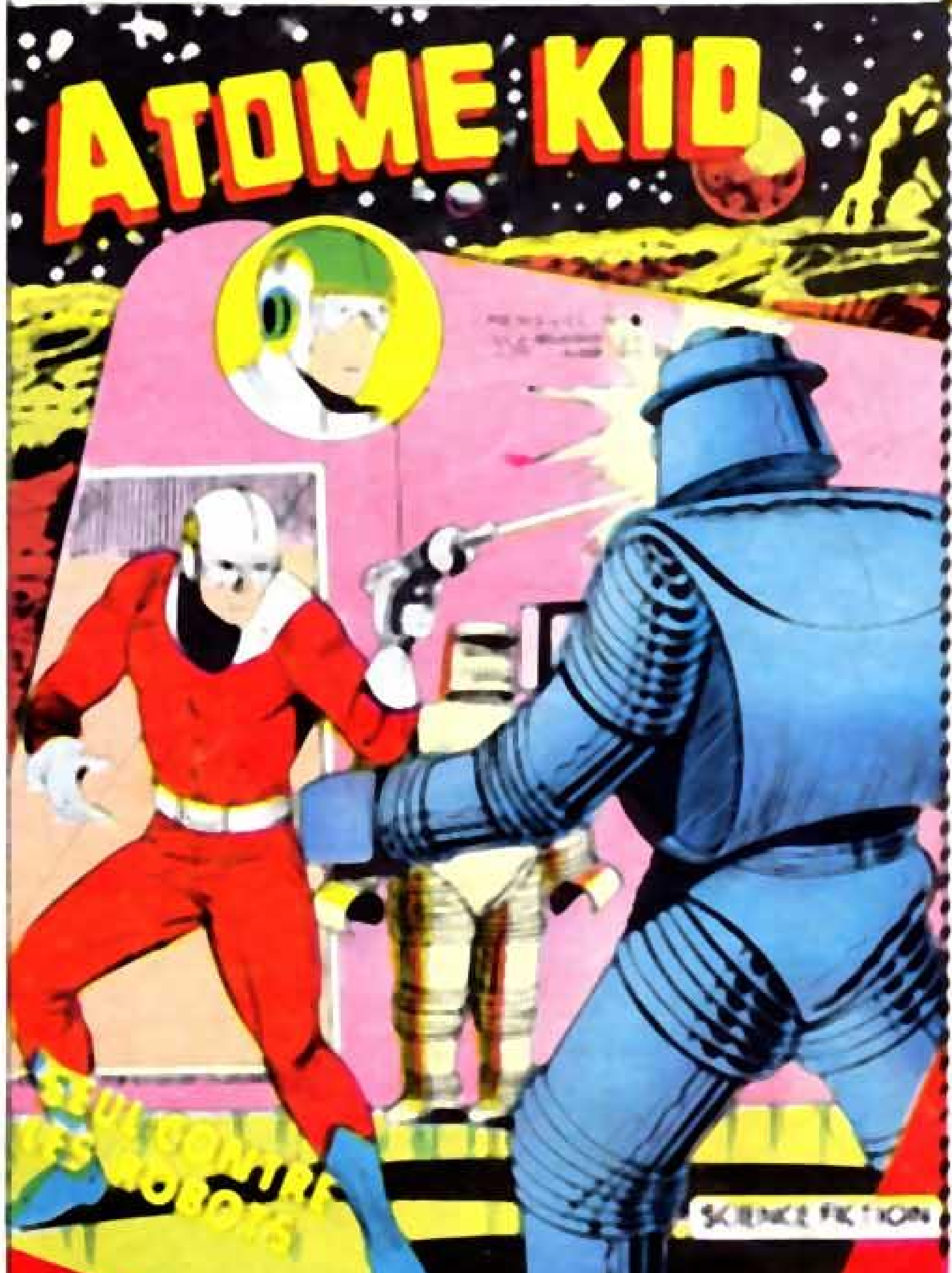

Ces deux magnifiques illustrés vous présenteront, comme MÉTÉOR, des histoires palpitantes imaginées par les meilleurs auteurs du genre et illustrées par des Dessinateurs de grand talent. Avec COSMOS, ATOME KID et MÉTÉOR votre imagination sera lancée vers les conquêtes futures d'une humanité éternellement éprise d'inconnu... Des aventures interplanétaires comme vous n'en avez pas encore lu... Une littérature d'évasion salubre et exaltante...

Une lecture pour les gens à la page...

Achetez tout de suite

COSMOS et ATOME KID

Vous ne le regretterez pas...

Comité de Direction
DEFLANDRE René, Inspecteur des ventes
Éditions ARTIMA - TOURCOING

© ARTIMA 1957

2-1957

IMPRIMÉ EN FRANCE